新聞報
第一萬八千零九十六號
今日本報六大張
每份售國幣二千元

蔣主席返京度國慶

書告國民指示任務

戡平共匪叛亂建設現代國家

[illegible]

告國民書全文

〔中央社南京九日電〕蔣主席於雙十國慶前夕，發表「三十六年國慶紀念日告全國國民書」，全文如次：

今天是中華民國三十六年國慶紀念日，中華民國憲法已於本年元旦公佈，國民大會代表和立監兩院的選舉，將於本年年內完成，而憲法即將全部實施，我們在此訓政結束憲政開始的時期，來紀念中華民國的生辰，更覺其意義重大了。

[illegible]

關內外共匪蠢動 必遭徹底的毀滅

[illegible]

政治方面

樹立民治基礎 提高選舉水準

[illegible]

經濟方面

[illegible]

文化方面

[illegible]

社會方面

[illegible]

秉持獨立自主精神 對外謀求和平合作

[illegible]

全國慶祝國慶

武漢慰勞首義同志

長春學生化裝遊行

[illegible]

普立德主張大舉援華

三年內撥助中國十三億餘美元

[illegible]

全國經委會決議

嚴厲管制物價

推劉振東等來滬調查

無證抵埠貨物決定處理辦法

[illegible]

王世杰將返國

[illegible]

傅作義返張垣

[illegible]

新共黨國際成立

吳鐵城發表意見

[illegible]

尼赫魯賀我國慶

[illegible]

徐濟段

本月下旬可通車

[illegible]

改善待遇問題

[illegible]

中信局臺分局開業

[illegible]

國慶前夕

英訪華團抵京

主席夫婦當晚歡宴

團長亞豪談帶來英國人民的好意

[illegible]

長城牌 大衆化 絨線鉄軍

鮮艷！柔韌！ 保證足磅 永不褪色

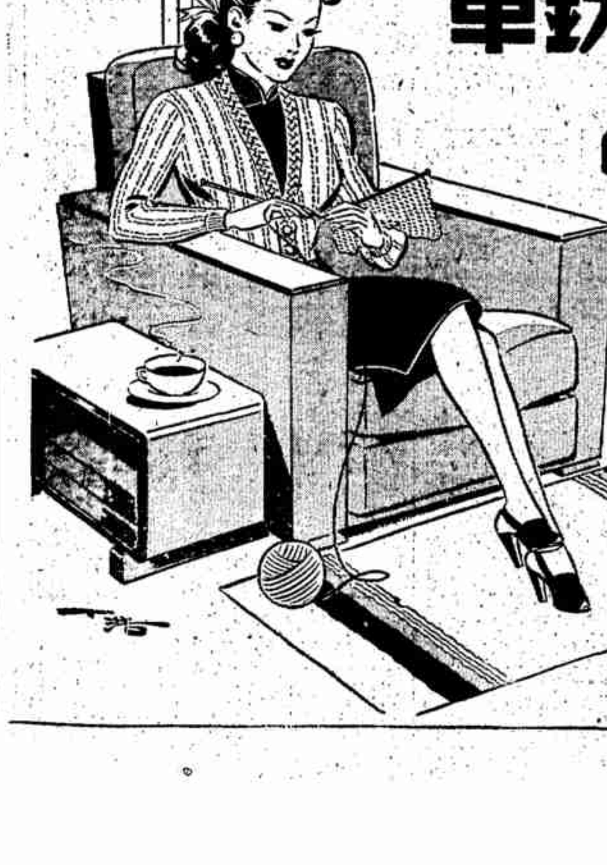

★ 華豐毛絨廠出品 ★

發行所：河南中路一五五號 電話九七二九九

廠址：總廠黃興路中 分廠臨青路六六號

各處均售

社評 多難中的國慶

中華民國經過三十六度的國慶，三十六年的歲月，天天在憂患災難之中，由世界大局言，三十六年中，世界經過兩次全球性的大戰，由國內大事言，三十六年中，由護國護法而北伐以至於對日抗戰。三十六年的內外時局，真是一個大時代，時代是夠大了，時代中的國家與人民，實在有點受不了，經過三十六年的艱難憂患，今天還是在重重的災難中，在多難中紀念國慶，我們可以告國人與告世人者是什麼？

經過三十六年長期的憂患，在個人方面，首先要掃除我們傳統的『休止』觀念，現今讀綫裝書的人，雖已日益減少，但是綫裝書遺傳給我們的思想，還是很強，照中國傳統的心理觀念，『亂久之後，必然望治』，譬如『天心厭亂』『人心思治』一類的話，充滿在我們的詩書。三十六年在歷史上，雖然不算太長，但亦並不算太短，今天多數人民的心理，無疑地想休息，想得着『粗安』，由於這種心理，對世事國事，自然感到過份的失望與憂傷，因為今天的大局，無論在國外或國內，離開治平或粗安的局面還甚遠。而且當前局面的趨勢，不僅不向着平安的路上走，相反的還是向着更亂更難的路上走，兩次世界大戰，打不出一點人類的光明，而且世界的局面，本打仗資金變，預料也愈益紛緊。今天的局面（第一次大戰結束後兩年）是什麼一個對照？這是大家立刻會恍然大悟。也許明年或十年以後的今天，國內外時局比較現在更要複雜與紛亂，這種可能性，在今天推測起來，已是九分前定的命運，在這種局面下的個人，心理上有了準備，然後可以生存下去或反可在死中求生。

我們心理上應作一種什麼準備？上面已經提出，消極方面，大家不要再望休止，積極方面，生於今之世，國家社會，都是一個戰鬥體，個人尤是一個戰鬥員，革命是長期的戰鬥，革命時代的一切進步與安寧，必須在戰鬥中方可求得。這幾句話，大家千萬不要當作革命的八股看，國內外時局的現實，真是十足踏進了一個全局大革命時代，歷史是不容易比擬的，歷史上絕不會有相同的時期，譬如拿現代的時局來比一百年前的歐洲，實在牽強附會得很，可是大家必須承認，三十六年中經過兩次大戰爭，時代性質大大變換了，尤其是今天，正臨到一個歷史上的時代新階段。革命是長期的奮鬥，人生也是一個長期的奮鬥，時代性質變換到不能適用過去一切的心理與思想，所以在這個時代中做人，必須洗盡過去各種的傳統思想，我們傳統思想中最不合今天時代的，就是所謂『小休』的願望，還有一種逃避的心理。今天可以正告國人，僅指『小休』的願望，永遠得不到休息，潛伏着逃避心理的人，永遠逃避不了各種恐難，恐難是躲避不了的，我們想躲避恐難，恐難愈是緊緊追着我們，今天個人要生存，要應付這個時局，必須對各種恐難，要迎頭痛擊，我們不想再休止了，休止不能給我們以安寧，休止只能促我們死亡！

辛亥革命是一個種族革命，也是一個民權革命運動，遠在三十六年前，中國的時局已與世界大勢不能分割，辛亥革命與美國獨立法國大革命是有連貫性的，三十六年前，中國的時局已決定於世界大勢，今後我們國家之治亂，與世界大局的關係，無疑地格外緊密切，所以中國之治亂，與世界之治亂，已不可分。在這種錯綜複雜局面之中，一個國家決不能遺世而孤立，正如個人再不能憤世嫉俗逃避或獨善其身的境界，世界政局今天正當風雨飄搖，國家與個人，同樣不能委心任運，隨波逐流，如果懷着這種心理，只有被淘汰或被犧牲。但是要在這種風浪中謀生存自立，國家與個人，同樣地要艱苦不斷地奮鬥，從今以後，個人不能希望休止，國家也不能安寧休止，國際社會與個人社會是一樣的情勢，個人社會中今天再沒有便宜僥倖的事，一個人不堅強奮鬥，那個人就不能生存，國家也是如此，中國傳統的思想上，最缺乏的是奮鬥精神，更沒有講求奮鬥的環境培養與鼓勵。中國國民黨領導國民革命，至今已二十年，稍稍透露些微的戰鬥精神，社會上至今提到『黨氣』，就帶了若干鄙薄的意味，如果黨氣是代表戰鬥精神，我們覺得今後正須大大的提倡與講求，國內外大局，今後再也不容我們從容排遣，或休養生息。

文藝復興後的歐洲，社會方面特殊的變化，就是由靜止的狀態換成跳動的狀態，首先在人們的思想心理上，由靜而入於動，社會環境也跟着改換面目，靜止的社會變成工廠社會，可以說是思想變動的一種成果，但同時這種社會環境的變動，又以促成人們心理思想的變動。從歐洲的歷史看，靜止的社會必然失敗，靜止的文明與跳動的文明相遇，靜止的文明也常是失敗。雖然那種成敗不是永久的，阿剌伯文明與古代歐洲文明，在十一世紀前後已有一個交手，歐洲文明與東方文明，在十八十九兩世紀也有一次大鬥爭，二十世紀到今天已快過去一半，馬克思列寧所發明的文明，今後正要和所謂基督文明作一段最後的戰鬥，這一場戰鬥的結果，人類命運必須經過極大的改變。新共產國際最近在南斯拉夫組織成立，這是大時代中一個可怕的警鐘。新共產國際不僅反對『英國帝國主義及其與英法國的同盟』，並且反對『右翼社會主義者的策略』。由於這件公報的透露，我們三民主義國家在此另一個世界的看法，是不寒而慄的。

今天雖然是第二次大戰勝利後的兩年，而國家前途的艱難，正是空前的嚴重，在多難的國慶紀念中，我們記着中華民國創造者中山先生臨終的遺言：『和平、奮鬥、救中國』，從今天起，國家與個人，必須改變成一個戰鬥的體系，而這種戰鬥，必須從國家、政治、經濟和家庭各方面來着手，國家與個人，在今天的時代中，想逃避艱難，想暫時休止，都要受到時代的淘汰，殷鑑不遠，德國是二十世紀中期具有世界性的偉大事業，成敗利鈍，關係一個文明的存亡，不僅僅是幾個國家的興滅！

東北戰局漸轉穩

鐵嶺開原間無大接觸

營口外圍激戰進行中

【本報北平九日電】東北戰局經大軍出關增援，及將主席親往指示後，已形穩定。

【本報瀋陽九日電】國軍援軍一部已在東北地登陸。

【本報瀋陽九日電】開原鐵嶺一帶破匪八日晚無大接觸，惟鐵嶺仍被包圍中。共匪並有鐵嶺地多門，戰事仍持開展。

【合衆社北平九日電】瀋陽警備司令部稱郊外防禦工程後，仍相當堅固，據對瀋陽足以防禦共匪之任何攻擊，具有信心。同時，瀋陽之外圍防禦線，已劃分為西區、西路新民，東路撫順，北路鐵嶺，南路鞍山。

【本報瀋陽九日電】四平街附近，共匪三師向四平東公主嶺一帶集結。

【中央社瀋陽九日電】平瀋路之交通，除鐵嶺內可恢復通車，自興京營口出關搶築，會師於中長路後，北寧路通車，路局已派員搶修，遼西加工搶修。

【本報瀋陽九日電】營口外圍共匪八縱隊主力，附砲一團，猛攻營口軍事，附小爪心店五台子，經我猛擊，死傷甚多，戰事仍在激烈進行中。

【合衆社南京九日電】據悉，市內商號停業甚多，國軍與海軍協力租堅，全面退出營口，後方陸軍部隊以全力援助營口。共匪於七日午時向營口猛烈攻擊後，外圍國軍已撤退，國軍海軍向營口周圍以砲轟炸，與共匪砲陣發生砲戰，同時國軍空軍亦加入作戰，向該地共匪掃射及轟炸。

【本報長春九日電】長春吉長鐵路與公路間之渡浮子，九日發有匪二百餘竄擾，係由南方從哈爾一帶渡入者。

【中央社長春九日電】吉長地區今日的明地帶匪寨十分沉寂，長市糧價之對劍亦有解除，糧價逐日下跌。

劉匪圍竄浠水黃岡

一部犯團風正圍殲中

【本報南京九日電】鄂北戰訊，共匪劉伯誠部從麻城東攻，共匪劉伯誠部從匪部隊正向浠水黃岡移動。另豫鄂邊境部七縱隊由小霸山(宜化店附近)南下竄擾，經我痛擊，向豫鄂邊境國軍，八日午後已過中館驛，向宋埠鄉鎮。另經安陸山間南河口鎮，已將鄰地方國除攻克。

【中央社漢口八日電】鄂東匪軍千餘人，八日由黃岡縣屬新洲附近團風（漢口下游一百二十華里），我海軍繼從向石品附近圍殲。共匪今最不斷以衛襲擾形，向高堰國軍陣地猛撲，傷亡慘重，攻勢稍減。

湖已發現竄區江面，防止匪部渡江南竄。又團風西北匪部約六七百人，正被國軍圍殲中。

【本報漢口九日電】鄂東浠水匪及武漢外圍，今蕪漢口下游三十公里之陽邏附近發現匪蹤，正與國軍激戰中。

【本報南京九日電】膠東戰況，共匪部九縱十三縱，已擊潰殘匪，已被殲過半。四圍國軍已肅清殘匪主力，共匪殘部，已被殲過半。四縱國軍團圍地區共匪，在旅泉家集附近國軍團，即可全部肅清。

【本報南京九日電】膠東牟平島區膠東海灣沿岸國軍，經共匪劉公島附近沿海登陸之海軍，正在海面不斷進行清剿。七日海軍艦艇在海面圍捕匪帆船二十餘艘，並計由海面圍逃之共匪，將余數擊斃殲滅。

膠東國軍攻入榮成

【本報青島九日電】膠東國軍今午攻入榮成縣城，殘匪向東正……

粵省開始新政

黃旭初即赴粵商治安問題

【本報廣州九日電】粵省參議會舉行駐粵代表，歡迎宋子文主席，宋氏表示，新政令今後施政方針，宋氏以省會成立未久，一切情形尚未十分明瞭，請各參議員提供意見，保衛地方治安，收拾殘局，並以有絕大把握之決心，今後省參議員將負起監察民選，保障農村經濟，組織民衆武力，免使共區田……一切仍以財政及治安為要，宋氏表示務期：一切仍以財政及治安為最主要，宋氏表示，宋氏……

討論，治安問題因為共全盤關係，故對『兵來匪去』今後當加強組織地方武力，宋稱：想從參加保衛鄉裏服務而來，一切當以良心做去。

【本報廣州九日電】宋子文主席就任一週來，迭日不斷接見各界機關及各界首領，商討治安後，新政已逐漸開始，省府確定解決民食，宋氏特派田糧處長黃恭蘭前往同省參會商議長何彤，專程赴滇購糧運粵。治安方面宋氏與誠誤會商結果，決先行請廣西省府主席黃旭初來粵商討兩省邊境治安問題，黃氏定日內前來。省保安副司令日內將往廣州報到。宋氏並約唐主席

浙省黨團合併

谷正卿抵杭交換意見

【本報杭州九日電】浙省黨團統一組織，組織委員谷正鼎昨抵杭，今日召集浙省黨部執監委暨團部幹事舉行談話會，交換省縣黨團合併意見。

我國並無貿易壁壘

財部發言人答覆席姆斯談話

【本報南京九日電】財政部發言人談：香港政府進出口監督席姆斯所稱：香港與中國內地間之走私，主要由於中國官員之默許一節，以最近港關稽獲走私案件之多而論，即可證明並非事實。至謂由於中國政府建立高度貿易壁壘，使消費者所需求，而在中國境內亦有其合法市場之貨物，加以禁止輸入所致等語，實係指進口管制而言，在關稅方面目前稅率并未提高，然所謂高度壁壘，至於商民以走私方法規避管制，惟有加強緝私以杜絕之。

張羣國慶獻辭

籲請國人節約消費

崇法務實努力建設

【中央社南京九日電】行政院長張羣於雙十節前夕，發表國慶紀念文，題為『開國與建國』，首述中華民國開國以來，國內外情勢，次乃指出今日內部方從事於建設力量與破壞力量之爭，民主力量與反民主力量之爭，吾人加強建設，即所以抵消破壞力量，實施憲政，即所以消滅反民主力量，吾人不獨建設新力量組織之於統一安定之後，論及今日中國之處境問題，張氏強調節約與崇法務實之需要，在結論中，張氏稱：世界環境絕不再給予中國以更多猶豫時期，無論局勢如何，吾人均須以崇法務實，刻苦節約之精神，……

[illegible]

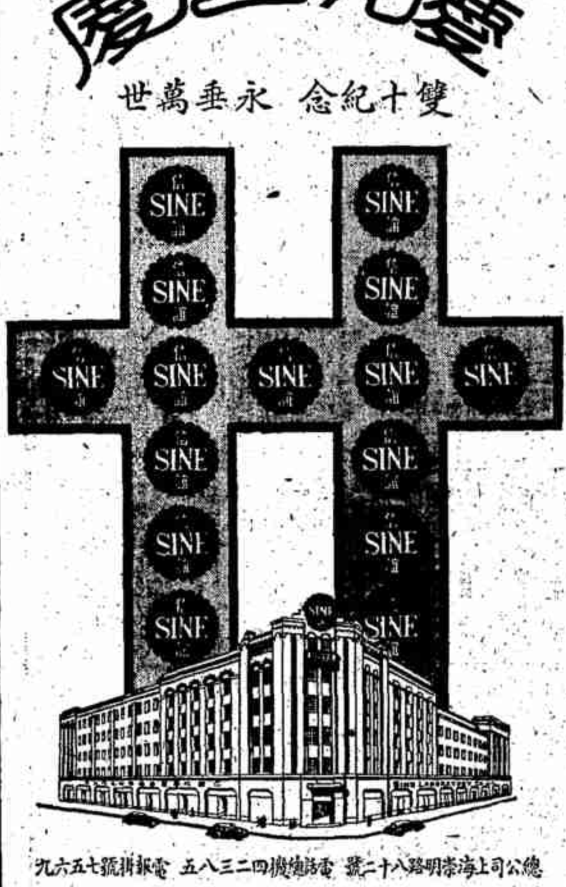

慶祝國慶

雙十紀念 永垂萬世

總公司上海崇明路八十二號 電話總機四二三八五五 電報掛號七五六九

採用國產良藥 敬祝國人健康

信誼藥廠同人敬祝

貨好 做出 牌子 信譽 傳遍 全國

名貴眼鏡 新貨湧到

優待老顧客‧始終不加價

今日為國慶紀念循例休假一天明日起照常營業

總店南京路拋球場 老店方浜路一五五 南京分店太平路中

吳良材眼鏡公司

本公司服務誠懇馳譽海內二百餘年故地論遠近人來無不老幼分個莫不歡迎人信仰

新到 美國洋松 企口板 零躉批發 康價出售

九江路四五〇號四樓 電話一三六四六一‧九五三四九-〇一

寓紹運樞所

山東中路二九四號 電話九七〇一〇

徵收 透明紙

新建 鄰賢 別墅

運同基地分宅出售

鴻運來照相

拍好照鴻運來

八仙橋黃金大戲院對門

華成地產建築事務所

上海元芳企業公司內

太湖旅行社 第8次 無錫旅行

惠爾康 乒乓球

今慶祝國慶

光明水電材料行

特價品 奇異燈泡 天球燈泡 象牌花綫

上等木桿燈頭

電料 零售 批發 歡迎比較 價目 獨廉

承裝水電工程 代客設計 善盡美

恭祝國慶紀念

國貨錫紙 包裝香烟 定貨迅速 光亮奪目

大路錫紙廠敬賀

廠址南市陸家浜迴鄉路普育西路九十號 發行所北海路二二六弄二三號 電話九二〇四五

慶祝雙十節

上海套子商店謹賀

承做 各大戲院 大飯店 大旅社 新型椅套 汽車套 及火車 飛機等椅套 窗簾等

將如何慶祝國慶？

大家合力 發展航空！

迅速便利無比

客運 貨運 郵運

中央航空公司

美國務院發表聲明 譴責九國共產陰謀

圖阻歐洲復興使經濟崩潰

【聯合社華盛頓八日電】美國今日指責歐洲九國共產黨國際組織陰謀阻撓歐洲復興，使之陷於恐慌之深淵。此項指責係由國務院發言人麥克特以答覆記者之方式在國務部記者招待會席上發表。[illegible]

援歐計劃順利進行

【聯合社華盛頓八日電】[illegible]

聯大政委會通過設巴爾幹監察團

英接受五十七國常委會提議

【聯合社成功湖八日電】[illegible]

英黃金準備又售於美國

【合衆社倫敦九日電】[illegible]

伊麗莎伯婚禮下月二十日舉行

【聯合社倫敦八日電】[illegible]

龜殼形化裝盒一具 巴黎當局贈英公主

【聯合社巴黎八日電】[illegible]

盜原子彈祕密 先後五人被捕

【聯合社華盛頓八日電】[illegible]

法軍圍攻巴根 交趾政府不安

【路透社西貢九日電】[illegible]

杜史會談 華萊士主張

【合衆社康州紐黑文八日電】[illegible]

美國再度拒絕蘇對印尼建議

【本報訊】[illegible]

日外交家四人 密商和會問題

【聯合社東京九日電】[illegible]

克萊登談話

【本報訊】[illegible]

調查外匯使用情形 四監委報告書全文

（續昨日第七版）

[illegible]

黛綢與林黛玉猜獎競賽

[illegible]

黛綢 福利多 永不褪色之深色印花布

信孚印染廠首創出品

上海（〇）虎丘路八八號 電話一四二四四 一七六五四

久豐絨線號 今日開幕

◀犧牲品▶

[illegible] $80,000
[illegible] $380,000
[illegible] $240,000
[illegible] $360,000

上海金陵東路三三〇號（東新橋口）

電話八六五五六三

徵求小學教科書封面圖案

[illegible]

蓓開電器廠二週紀念

本廠史略

"BRIGHTKING" SHANGHAI

[illegible]

國慶 慶祝

觀光集慶

開宇燈泡 風行全國

謝啓

敝廠二週紀念承蒙各界題詞 [illegible] 蓓開電器廠 孫福生 敬啓

電料行注意 [illegible]

優待辦法 [illegible]

註冊商標

含弘光大　巧奪天工　光明普照　大放光明　蔚為國光　精益求精　光明普照　國貨之光　光耀神州　光華復旦　國貨之光　發揚光明　光耀全球　國貨光　光明之路

慶祝 卄 國慶

大中華造紙廠股份有限公司

鷹王牌

白版紙　灰版紙　牛皮版紙　表古紙　牛皮紙　海月紙　連史紙　毛邊紙　包紗紙

廠址 吳淞蘊藻浜

事務所 中山東二路九號五十六號 電話八八三五五，八三九二八

地球牌電鐘

不慢不快 不停不壞

地球牌服務總電話七三八五六

維他命 鮮魚油

張德祥 在即速 希預購

[illegible]

電話：八三六六－七〇四九

花柳專科 注意！

[illegible]

白濁下疳橫痃出永不生育 [illegible] 醫費十五萬

兄弟毛織廠出品 姊妹花羊毛呢

姊妹花 [illegible]

皮膚花柳性病專家 郝爾德醫師

包皮十五萬 精割 [illegible]

今日全市懸旗休假 各界熱烈慶祝國慶

假美琪戲院舉行紀念 軍警憲奉令嚴加戒備

國慶思勳績 各首長招待革命老同志

經濟警員巡查市場 漲風雖止未如理想

外匯提高影響平價效果

違法案件查出五起

昨夜晉京 臺北考察團

輪聯請航業困難 用油希結官匯

樓國威未到庭 地檢處再傳訊

加大使來滬 定今晚招待各界

直稅局職員查賬舞弊 高世傑等十人被起訴

范安夫張達儒證據不足 地檢處決定不起訴處分

帳冊未合定則 逐思乘機索詐

交際費五千萬 大德支票兩紙

各被告觸犯懲治貪污條例

十七團體聯合茶會 歡迎張治中蔣經國

上海各階層之間 生活距離應縮短

張氏期流市民努力前進

各界聯合歡迎席上：（右起）方治、張治中、潘公展、蔣經國、吳開先。（本報郭靜攝）

捐款救皖災 成立勸募委會

建軍社偽名招搖 警備部奉令查究

三千志願兵 徵募足額 日內可全部送足

中美線處女航完成 南京號抵舊金山 華僑代表多人歡迎

今晨試航 市輪卡車輪渡

後方失業工人 發給錢米遣散

行總舞弊案偵查

傳訊業務有關人員 劉鴻生到庭作證

關於處理物資花紗交換等項 聯總對地檢處已有詳細答覆

大場區去年田賦 徵收問題商討中

軍人乘火車 規定辦法三項

「空中吉普」飛抵上海

特魯門等環球飛行 一二日內即往東京

汽油上漲刺激物價 參議員請立即糾正

僞區長張春生等 被控漢奸嫌疑案

劉紫苑更審 仍判十二年

潘達漢奸案 高檢處再上訴

冬令救濟費 預定一百億

修理海塘工程 包工僅估水泥

裝運家禽竹籠 寄回原站重用 路局自今日起概按半價收費

景福廠復工

舞女昏迷案

市聞一束

天氣預報

盜運物資案 訊明係誣告

冒名招銷茶葉 拘獲兩嫌疑犯

是烈女還是蕩婦 風化案昨日開庭

姘夫僞舌供稱早有私情

長篇小說 小桃紅（四十五）

第一回

四聯理事會通過 修正紗廠貸款原則

以押匯為主並准轉做押款

打包貸款計息辦法亦經核定

【本報訊】四聯總處於今日舉行理事會議 [illegible]

棉紗登記亦將開始

紡調會決定修正辦法後實施

行總棉花核配繳紗辦法通過

【本報訊】紡調會於昨日下午五時，舉行第十三次委員會議 [illegible]

紡織品外銷委會 主要任務規定

[illegible]

東北游資 源源流滬

【本報訊】據中央銀行 [illegible]

外滙基價 一致提高

美滙五萬五千三 英鎊十六萬三千

【本報訊】昨日各種外滙基準價格 [illegible]

人造絲漲風再起

六千四百五十萬收盤

【本報訊】人造絲昨市 [illegible]

廠經續俏 綢貨挫跌

[illegible]

絲織聯營公司 昨開董事會議

【本報訊】絲織聯營公司 [illegible]

紗市續挫

棉布先疲後昂

【本報訊】棉紗昨 [illegible]

散戶逢高有吐 米市略轉疲軟

麵粉公記配價超過市價

兵船粉創二十三萬高峯

【本報訊】食米昨市 [illegible]

雜糧無甚榮辱 食油漲風加厲

[illegible]

蘇錫米價高昂

【本報蘇州九日電】[illegible]

華股紆迴向上

午前因空方加碼一度下挫

【本報訊】華股昨晨 [illegible]

外股銳升

[illegible]

統債向榮

[illegible]

火油議價 增加五成

【本報訊】[illegible]

銀根鬆動

【本報訊】昨日銀根 [illegible]

自備外滙進口貨 久加擱置勢將銹爛

市商會再請當局速發許可證 以免將商民血汗及國力虛擲

【本報訊】市商會 [illegible]

償還戰前存款 二千五百倍太高

金融界請重為審議

聯名電呈當局陳述困難 市商會亦轉請公平處理

【本報訊】[illegible]

紡建公司出售 決定發行股票

政府保留股份三分之一

【本報訊】[illegible]

本國能製造貨品 應請限制輸入

[illegible]

全國各行莊 八月份存款

[illegible]

張嘉璈昨飛京

【本報訊】中央銀行 [illegible]

三種公債抽籤

【本報訊】[illegible]

安達大藥房
·茂名南路支店·
今日開幕

各國各貨成藥 一列醫療器械 特價西藥原料 發售化粧香品

接方送藥

凡購貨滿十五萬元者 贈送上等牙刷一支
滿三十萬元者 贈送勞治司頭臘一瓶
滿五十萬元者 贈送好萊塢頭油一瓶
滿一百萬元者 贈送勞治司清潔霜、胭脂一合

全夜服務

支店 茂名南路一三九號 電話七八一六九六 上午九時至下午十一時
總店 中正中路大行樓 電話八一五六五 八六二五七七 上午九時至下午七時

林森中路 唯吾獨一！
新都 時裝公司
皮貨大本營
十週紀念
大犧牲！
獺皮大衣每件 $2,350,000.—
貛皮大衣每件 $2,950,000.—
草狐大衣每件 $2,750,000.—
黃狼大衣每件 $6,950,000.—
金錢豹大衣每件 $9,500,000.—
創犧牲紀錄 大賤賣
林森中路五八六號 電話：八二二一一

四馬路石路西首
絨線專家
人人絨線公司
備貨最多 名牌最全 顏色最齊 定價最低
特請馮秋宸小姐
免費教授1947最新編結法
歡迎各界仕女指教

慶祝 ╋╋ 國慶
華商裕豐企業有限公司
●本公司經銷歐美名廠出品● 毛毯，棉干毡，銅絲布木漿及各種紙張
貨質精良 交貨迅速 如蒙賜顧 無任歡迎
●本公司總經銷 大中華造紙廠股份有限公司 鷹王牌各種紙張
地址 中山東二路九號五十六號 電話 八三二五·八三九二八

美國博登公司乳牛說：兒童營養所需
健母稹舲
此種飲品具有巧克力香味
·補質豐富·增進健康·

各大藥房洋雜貨店均有出售

中華福新公司
呢絨絨線 綢緞棉布
電話九六八七八 牛莊路貴州路口
六週紀念
三星期 大減價
購滿卅元彩細毛一多多 貨洋萬贈格軟巾條贈

金雷裝璜公司
營造 建築 裝璜
1·營造建築裝璜 2·油漆粉刷工程 3·新型磨光石子 4·美術噴花滾花 5·改裝整舊反新
天潼路29號 TEL.88404

整業電器公司
特種 電器 工程
1·軍用電報機 2·無線電話工程 3·船舶航海無線電台 4·銀行室內無線電話 5·一切無線電工程
中正中路407號 TEL.68459

恭祝 ╋╋ 國慶
註冊商標
全記工藝社
各種海綿 玻璃墨水缸
高等橡皮圈 自來水筆胆
各大書局文具店 均有出售

瘋濕骨痛
胃痛
瘋人
痔瘡

商情表

信記牌
各種純鋁製品
歷史悠久 信記 信譽卓著
本廠自製各種鋁精器皿，具二十餘年歷史，經不斷研究改進，式樣美觀，且售價低廉，質料純淨，經濟原則，故深為一般高尚家庭所樂用。最近本廠更有彩色電鍍鋁精器皿出品，其表面光滑堅硬，一如新器，不黏食物，不生潤臭，色彩鮮艷，永久不退，雖遇鹽酸，水等浸蝕，亦不銹不爛，經久耐用，遠在普通鋁精器之上。各大公司商店均有出售，歡迎各界選購。
飯鍋
銀鍋
提用蒸鍋
牛奶鍋
家用蒸鍋
食籃
咖啡壺
茶壺
益泰信記廠
製造廠·虬江路一三七九號 發行所·中正東路三七〇號
信記牌
純鋁製品

物理學會年會今揭幕

葛正權博士主講雷達之應用 空軍雷達表演參觀雷達設備

中國物理學會第屆年會於今日起舉行，由中央研究院總幹事薩本棟任大會主席，交通大學物理系主任周同慶任論文宣讀委員會主席，交通大學理學院院長裘維裕、北平研究院物理學研究所主任嚴濟慈、任座談會主席，中央研究院研究員趙忠堯任公開演講會主席。會期共三天，精彩節目，除中央大學校長吳有訓演講，及論文委員會宣讀論文數十篇外，尚有國防部第六廳第一組組長葛正權演講雷達之應用，並由空軍表演雷達，海軍領導參觀太平艦之雷達設備，藉此國慶佳節而有此盛會，其為我國物理學術發展之先兆乎！茲將會期節目錄誌於次：㊀十日（星期五）：上午八時報到，繳年會費，十時大會開幕，年會演說，攝影（均在研究院大禮堂），十二時教育部公宴（交通大學），下午三時會務討論（中央研究院），七時交通、暨南、復旦、同濟等四大學公宴（中國銀行）。㊁十一日（星期六）：上午九時論文宣讀（中央研究院），十二時中央北平兩研究院、中國科學社公宴（外灘水上飯店），下午三時座談會（中國科學社），七時基本工業社、科學儀器館、中國儀器社等十五家公宴（南京路新雅）。㊂十二日（星期日）：上午九時公開演講及雷達展覽，十二時市政府公宴（紹興路會社），下午二時參觀太平艦雷達設備，七時年會宴（國際飯店中英文化協會）。

全國教會大學 發動聯合募款

在美籌募所得距目標甚遠

【本報訊】全國十三所教會大學校聯合籌募，第二次會議，定十一日在滬召開。……

全市小學聯運會 召開籌備會議

三次甄審學生 教局催領證書

吳立生、孫和君、……

應補各校進修費 下星期一到局領取

技術協會舉行年會

【本報訊】中國技術協會舉行第一屆年會，及主持工程材料展覽，定於今日上午九時開幕，十二時公宴，下午二時半展覽揭幕。明日下午二時專題討論，七時公宴，八時半技術電影。十二日九時會務討論，十二時公宴，二時游園會，七時年會宴，八時半電影。

復旦設自助食堂

【本報訊】復旦大學校長章益……

華聯足球隊抵星

首戰三比零破英陸軍

調查私校收費情形 明日開會審查

【本報訊】本市各私立中學校收費情形，已由市府會同教育局……

慶祝雙十節

社教團體舉行各種活動

▲民教館　▲體育館　▲青年館

征輪明日來滬 排定比賽四場

兩田徑隊對抗

網球季的餘興

父子雙打定期報名

十二日起報名十七日開賽 過房兒子過房爺不得參加

乙組排球結束 總決賽秩序排定

市長盃小型球次賽 青白鐵路今會師

東華出戰康隊

汕隊鬥綠林

晨友盃籃球

價外匯匯率提高提運費用續漲成本激增經奉

茲以政府徵收汽油柴油及燃料油進口稅從價百分之五十又市價外匯匯率提高提運費用續漲成本激增經奉輸出入管理委員會核定自即日起上海各種油料售價改訂如下：

一，汽油（散裝）
浦東油庫交貨每加侖國幣二三，五〇〇元
市區加油站交貨每加侖國幣二五，五〇〇元（內包括進口關稅附加稅及撥濾費等國幣八，〇二九·七八元）

二，柴油（散裝）

提貨	浦東油庫交貨每公噸價目
輕柴油	國幣四，〇六六，〇〇〇元（內包括進口關稅附加稅及撥濾費等國幣一，三六八，七三三·八六元）
中柴油	國幣三，八一五，〇〇〇元（內包括進口關稅附加稅及撥濾費等國幣一，二四零，七五九·九六元）
重柴油	國幣三，六九〇，〇〇〇元（內包括進口關稅附加稅及撥濾費國幣一，二二〇，六六八·一三元）

三，燃料油（散裝）
油庫交貨每公噸國幣二，八二七，〇〇〇元（內包括進口關稅附加稅及撥濾費國幣九六五，九六五·五三元）

美孚公司　德士古煤油公司　中華煤油公司
亞細亞火油公司　中國石油有限公司　中美火油公司　同啓

宏大橡膠廠股份有限公司

本廠為慶祝
杭州信大膠橡行所新屋落成
開幕化全至介紹斯精既業
商惠臨賜顧
信大地址 杭州中山中路一二二一一二四號
電話 一九六六 電報 一九六六
開幕日期 中華民國三十六年十月十日
上海宏大橡膠廠謹啟

育嬰至寶！
愛兒康寶塔糖
消滅小兒疳積·清潔小兒腸胃
有益小兒營養·保持小兒健康
藥房烟店均售　愛爾康藥廠出品

買商子送夾裡
慶祝國慶節 繼續贈送一天
今天照常營業
半價品大量發售（祇限今天）
天龍

華東滅火機
品質高尚 永久保用
華東消防器材工業廠出品

大禾石棉瓦
經濟耐用
大禾窯業工廠

三星牧場
規模最大 脂肪最好
設備最新 營養最富
乳牛最多 補力最强
產量最高 老幼最宜
各種麵包。牛奶餅乾
電話22323

手相
阿涓手相專家
◀專看手相▶
發售手相學秘訣

上海公濟流動醫院
十月十一日（星期六）下午在虹橋施診給藥
十月十二日（星期日）上午在閔行施診給藥 下午前往松江施診給藥

徵求：皮硝 芒硝　聚興昌號

明天特別節目全滬滬劇大會串
金都綢布商店
電話購券(73309)林森中路茂名路東首

今天特別節目
越劇大會串
假座鐵風電台

請用實物禮券
結婚出閣壽辰文定開張榮任喬遷彌月弔奠餽贈
贈者便利 受者歡迎 既表心忱 又合節約
有紅有素 能儉能豐 可送可儲 無耗無損

安度賜保命
畢丸荷爾蒙結晶之極品
安度藥廠著名出品
強身 補精 治病 益壽
補針 補汁 補丸
詳細說明函索即寄

慶祝 十十 國慶

五十餘年

老綠樹

呂宋雪茄

分十支及二百支裝

烟味頂好 醇香怡神 牌子頂老 老幼皆知

各大公司烟店 均有代售

慶祝國慶

世界著名 挪威老牌

金牌清魚肝油

強身第一 補肺無雙

LICKSON'S WORM CAKE

金牌寶塔糖

孩童積虫 獨良一藥 見一效粒 當天下虫

大昌 絨線號

慶祝國慶紀念

******

歐美各種粗細絨線 特廉發售 歡迎選購 敬請比較

特請 陳煥璉 吳景方 二位小姐

全日義務教授最新編結花樣

本店由興聖街分此 金陵中路二一七號

(即位自爾路貴路東首)

慶祝廿佳節 特價九折

英國全新脚踏車

COVENTRY EAGLE 考文脫里 鷹牌

CLYDE 克拉特

SCOUT 司高脫

HARTLEY 哈來牌

英國軍警用 物資脚踏車

RALEIGH 蘭令

NEW HUDSON 牛赫生

PILLIPS 飛利浦

HERCULES 海格立斯

國貨脚踏車三輪送貨車

應有盡有

新同興車行

地址鳳陽路316—320

(西藏路小菜場對面)

電話62550

靜安寺路 馬霍路口

吉士

綢緞 時裝 呢絨

印花法國緞長袖旗袍料 每件念五萬元

美國金銀綢長袖旗袍料 每件卅三萬元

大偉呢長袖旗袍料 每件廿九萬九千元

維羅呢秋冬大衣 每件一百八十萬元

英製三駝牌長毛駱駝毛大衣 每件二百八十萬元

英製三駝牌長毛海虎毛大衣 每件三百元十萬元

英製法勒立克長袖旗袍料 每件三十五萬元

英製道勞納溪呢長袖旗袍料 每件四十五萬元

國民政府經濟部 註冊商標

正生石棉廠

本廠特製紙柏呢 紙質紙柏捉分：ABC三種 重質紙柏捉分：SSS SS S三種

本廠專製各種石棉用品如 石棉線，石棉布，石棉帶，元子板子，以及大小鋼門嘴等。一切應用 定期不誤 保證滿意

廠址：虹口九龍路二六一號 電話四二一〇七號 樣子間：虹口九龍路二二三號 發行所：北京路五〇七號 電話：九一六二九 電報掛號：一二九〇號

大德醫院為實行免費接生不論等級事公告全滬公教人員店員

總院 江寧路二九三號 電話三三五〇九九

分院 天平路A一二五弄三一四號 電話六八三九七

袁樹珊論命助學

樹珊不揣譾陋，現於鎮江寶蓋山麓，建築伏羲學校一所，昌明文化，培植孤寒。行將落成，不惜傾耆力薄，深恐事廢半途。爰此勉振精神，徵求知音贊助，倘有以命運窮通所知，人事休咎垂詢者，定藉酬高誼。

拙著叢書出版

凡知音所賜潤資悉數充學校基金

四明堂

藥酒局

註冊商標

金不換神仙膏

虎骨追風藥酒

化驗合格

慶祝雙十節

中正東路五五六號 電話九七四九九

周汝均會計師執行業務通告

周汝均會計師受任 復興恆顏料號 申泰源顏料號 德豐永顏料號 李順新顏料號 裕豐盛顏料號 滋康顏料號 瑞康盛顏料號 永大顏料號 萬豐顏料號 元昌顏料號 仁和錢莊 華安鈺錢莊 興顏料號 三豐行 大公司 常年會計顧問

事務所：上海三馬路二三二號 電話：一三三五六

李鵬程律師代表警告

顧蒼生律師代表斯義楙君為買受房地產徵詢異議公告

陳炎律師代表 聯華釀造廠使用下列聯華商標徵詢公告啟事

馬君碩律師受任開雲法律顧問

周大變律師 王中任律師 受任 張白川君 張錦記運輸行 胡榮甫君 許金記營造廠 唐松泉君 姚林記運輸行 常年法律顧問

莊頤年會計師受任惠大木器聯合批發所常年會計顧問通告

宋允惠律師代表薛葉氏為受買房地產徵詢異議公告

劉史超律師代表吳戈氏女士催告張廸安啟事

汪勵吾律師代表王子炳警告逃妻瞿惠琴啟事

虞舜律師代表汪秋生 朱大妹 聲明協議離婚啟事

胡識律師代表中南橡膠廠買受本市引翔區土地徵詢異議啟事

張炳元律師代表錢鑄九等警告青浦白鶴江鎮蔣永華 吳長順 孫啓英 潘阿根 唐逢時 趙秋根 劉錦標 各戶為強佔住屋限期遷讓事

陳少雲律師代表浦儀貞家長與陳育才代訂婚約無效啟事

王子釗律師受任鑫昌米號印鈺霆君法律顧問

陳承蔭 端木愷 席裕昌 律師受任 洞庭東山旅滬同鄉會 常年法律顧問 同鄉會辦事處

上海正則會計事務所遷移所址啟事

敝所自民國三十六年十月十日起遷至新址

中國航空公司啟事

為警告擬欲受頂鉅鹿路第八六一·八九一號房屋啟事

警告樂秀棠

鳴謝上海市兩位先生德政啟事

立昌棉布號啟事

康廬集戚古今名人書畫展 日期：十月十日至十五日止 地址：成都路470號 中國畫苑

朱樹植律師受任盛瑛女士常年法律顧問並聲明身份通告

陳培德 顧蓮生 推受股啓事

上海市華社聲明通告

宏大橡膠廠暨全體同人慶祝雙十節

上海市政府通告 滬地(36)字第26034號

上海市政府公告

上海市社會局通告

上海市財政局經辦市產冷藏庫投標出租公告

上海市財政局招商承運物資公告 運車標字第一號

行政院物資供應局招商承運物資公告

聯合勤務總司令部第一被服總廠標購縫紉機鞋氣眼鞋帶等通告

交通部郵政總局駐滬供應處招標公告 第一四〇號

空軍供應總處招標啟事

津浦區鐵路管理局駐滬辦事處招標通告 字第1445號

上海地方法院看守所修繕房屋招標通告

台灣省物資調節委員會上海辦事處徵購器材公告

中央信託局代理出售 政府物資財產委員會 第壹伍玖次定期賣物資公告 標字第163號

恭祝國慶

新亞藥廠全體同人鞠躬

恭祝國慶

陳森記銅模鑄字所鞠躬

精製各種銅模·鉛字材料

地址：上海北京西路45號 電話93656號

國慶

鼎豐粉撲廠同人鞠躬

恭祝國慶

人和法律會計事務所 鄭俠飛會計師 包文甫律師 暨同人謹

上海(18)善鐘路一〇四弄八號 電話七八二六三號

恭賀國慶

中華烟草公司全體同人鞠躬

恭祝國慶

美容香品廠謹啓

上海繩子鋼鐵五金行今日開幕 敬請各界同業先進光臨指教

九洲藥房開幕通告

胡謙啓

李欽芳君鑒

上海市南貨商業同業公會通告 南字第五五二號

何慶喜買受江灣區土地徵詢公告

中國平安產物保險公司公告

松鶴軒裝池

陝省建設當前課題 籌辦紗廠與麵粉廠

解決棉產外運紗粉內銷的矛盾 籌募基金即以產區農民爲股東

【本報西安五日航訊】關中盛產棉麥，惟因紗廠及麵粉廠甚少，致棉麥原料，不斷外運，而紗布棉粉，乃復輸源內銷，區衆損失鉅宇，不可勝計。勝利以後，外棉輸華，日見增加，陝棉出路，益感艱窘，[illegible]，陝西建設廳自願長將參照三十五年國民代表大會之建議，「在原料生產區就地設廠」之本旨，計劃工廠。[illegible]

小麥產量雖豐 機製麵粉太少

[illegible]

一年買布損失 可辦三十萬錠

[illegible]

籌建麵紡工廠 資本定千億元

民國二十年，[illegible]

棉麥折合市價 擬定集股辦法

[illegible]

湖南全省治安會議 組訓民衆統一宣傳

【本報長沙六日航訊】[illegible]

省境治安 不容忽視

要擇建點 全面組織

散匪刦掠 時有所聞

[illegible]

匪徒刦學校 校長教員六人被擄

曲江白土鄉

【本報曲江四日航訊】[illegible]（南凡）

成都雞蛋內 發現寄生蟲

吃入人腹中 可能肝硬化

（本報成都二日航訊）[illegible]（小九）

合肥片段

共匪恍似捉迷藏 國軍改用捕鯨法

合肥仍在嚴密戒備

請求便利柴米入城

開始遣送難民還鄉

一期興修 八條公路

接濟後援 治安第一

【本報合肥六日訊】[illegible]

各地簡訊

江陰 [illegible]

萬山 [illegible]

宜興 [illegible]

紹興 [illegible]

常熟 [illegible]

常州 [illegible]

中方綢布商店

今日開幕 上午十時

恭請 楊虎先生揭幕

言慧珠 言慧蘭 李薔華 李薇華 小姐剪綵

犧牲品

美國黛綢旗袍料 每件四萬元
190士林布旗袍料 每件五萬元
彩條厚辮 每丈六萬元
蠶絲呢男袍料 每件十萬元

地址 上海金陵東路一九〇至一九二號 電話 八三四七二

王花照相館 今日開幕

優待顧客 特別犧牲

★各色照相★七折優待

地址林森中路天平路一〇一號（即錦江飯店）

福來協記電器行

減電聲中驚人貢獻

湖北路一八九號迎春坊口 電話 九〇六三〇

奇異 日光燈

裝配全套 定價特低

統辦中外電器材料 零躉批發一律優待

$145,000

固齒靈

牙膏之王 獨家採用 舉世推崇

不惜犧牲 純錫管 精益求精

★固齒靈牙膏廠又一新貢獻★

防蛀牙膏

物美無敵！ 價廉十倍！

·比較全球牙膏·

陶蘭氏主編 標準醫學字典

DORLAND: AMERICAN ILLUSTRATED MEDICAL DICTIONARY 20TH EDITION

彩色精印 買一贈一

實價 廿萬二千五元

上海世界電業廠股份有限公司管理

電力牌 元寶牌鞋 力士鞋

選料高貴·經久耐用

電力橡膠廠出品

請吸鴻運！ 祝君紅運！

大鴻運香煙

DAH HUNG YUN 20 CIGARETTES KING HWA TOB. CO.

上海錦華煙草公司

★榮譽出品★

慶祝國慶

博士牌呢帽

包織包染 包製帽胎

上海大中央製帽廠出品

發行所：金陵東路一八三弄 電話：八一六一七

嫩面香品

雅霜

各百貨店均有出售

上海 大陸大藥房發行

恭祝國慶

中國華成製造公司敬祝

荳蔻美容霜

贈送毛絨線五千磅

上海百佳公司

貴廠如欲解決 疑難問題 購辦 裝置 設計 修理 馬達

請撥電話 九五四三〇 九〇五二二 電機專家 元泰 電業部保證滿意

吳恩鏞 張桂幹之 爲次男炎仲 次女茵 訂婚啓事 茲承劉文詒先生介紹 月十日在滬訂婚 詹文滸先生證明 特此敬告 諸親友

董 李 爲 訂婚啓事

潘家駒 唐婉珍 訂婚啓事 諸親友

葉慶麟 朱蕙芸 訂婚啓事 特此敬告 親友

胡桂仙 包繼華 陳 爲長男慶成 次女文津 訂婚啓事 茲承丁國梅先生介紹 十月十日在上海訂婚特此敬告 諸親友

訂婚啓事 茲得雙方家長同意謹擇於民國三十六年十月十日在滬訂婚特此敬告 諸親友

田金炎 凌瑜如 訂婚啓事 我倆徵得雙方家長同意於三十六年十月十日在錫訂婚節約從簡諸希諒鑒謹示敬告 親友

倪 蔡 王健 新卿 訂婚啓事 我倆徵得雙方家長同意謹詹於國曆十月十日在滬訂婚遵重節約一切從簡特此敬告 諸親友

王滌環 程瑋 儀細華 訂婚啓事

囍 張佩玉 葉曼青 訂婚啓事 茲承周英才先生介紹並得雙方家長同意謹於中華民國卅六年國慶日訂婚特此敬告 親友 囍

水榮 張蕙卿 顧象榮之 爲 爲 長男立人 小女靜燕 次男明華 次女家穗 訂婚啓事

柳鶴軒 蔣周 爲 吉璋 長孫女書詢 訂婚啓事 茲承李家楨張翰如兩先生介紹謹擇於民國三十六年十月十日在鎮江訂婚特此敬告 諸親友

王致光 鍾清華 訂婚啓事 謹詹於中華民國三十六年十月十日在滬訂婚特此敬告 諸親友

徐仁霖 曹升裕 爲 長子海鶴 長女潤麗 訂婚啓事

田表宗 鄒純誠 爲 四弟漢昌 長女允聰 訂婚啓事

張在道 陳雯 訂婚啓事 茲承 謹詹於民國三十六年十月十日在滬訂婚特此敬告 諸親友

朱紫亭 徐政勳 爲 三男敬德 長女雲如 訂婚啓事 謹詹於民國三十六年十月十日在滬訂婚 恭請沈謙先生證明特此敬告 諸親友

囍 張根發 俞壽華 訂婚啓事 我倆由 先生介紹並徵得雙方同意謹擇於國曆十月十日訂婚特此敬告 親友 囍

鍾就三 王頌候 爲 長男鑫 姪女光和 訂婚啓事

徐光輝 汪楚雲 訂婚啓事 鄭子良先生證明敬告諸親友

朱松年 謝元燦 爲 介侄承安 女侄麗珠 訂婚啓事 茲承 兩先生介紹謹訂於中華民國三十六年十月十日在滬訂婚特此敬告 諸親友

蔣英男 陳亦恩 爲 長男克勤 長女明華 訂婚啓事

翁麟孫 李國澄 爲 舍姪之孫 長女家貞 訂婚啓事 茲承咸伯庸 劉鎏 沈 兩先生介紹謹詹於中華民國三十六年十月十日在滬訂婚特此敬告 親友

桂詩彬 馮根福 爲 舍弟南樵（詩祥） 小女舒月（玉珍） 訂婚啓事

唐敬德 秦雲棣 訂婚啓事

楊扶岑 袁逸然 爲 舍弟成坤 三女聯珍 訂婚啓事

徐德霖 張素福 訂婚啓事

苗華源 張秀臣 爲 姪延奕 女志敏 訂婚啓事

褚洪瑞 王靜雲 訂婚啓事 茲承徐鶴林 卿兩先生介紹謹於國曆十月十日在杭舉行訂婚禮特此敬告 親友諸希 惠鑒

咸仲樵 汪智勤 訂婚啓事 茲承陸守倫王志修兩先生介紹定十月十日在杭訂婚特此敬告 諸親友

馬承霖 李清士 爲 長子雲鵬 長姪孫女自菊 訂婚啓事

王臨濤 徐先俊 訂婚啓事 茲承桂同中范汝達兩先生介紹並經雙方家長同意詹於國曆卅六年十月十日在南京舉行訂婚禮謹此敬告 諸親友

王世琦 周思華（寶玉） 訂婚啓事 我倆已徵得雙方家長同意於十月十日在滬訂婚特此敬告 親友

馬經緒 王文富 爲 長男濠源 長女濃芳 訂婚啓事

業衍清 陳素英 訂婚啓事 茲承王懋良陳兆琦兩先生介紹並經雙方家長同意謹詹於國曆卅六年十月十日在滬舉行訂婚典禮特此敬告 諸親友

恭祝 楊建廷先生 毛慧弦小姐 訂婚之喜 呂獻春 沈允慶 袁保鑫 呂麗 鄒志清 朱松年 鄒靜蘊 華人文 梁爲秦 張浣雲 張承志 吳秉文 全賀

胡渭泉 尤靜芬 訂婚啓事

毛 訂婚（三三）啓事

蘇麟 葛愼 爲 長子仲湘 長女華 訂婚啓事 謹詹於民國三十六年雙十節在上海訂婚特此敬告 諸親友

周善德 陳祥華 爲 次男振民 長女美娟 訂婚啓事 謹詹於民國三十六年十月十日在滬訂婚特此敬告 諸親友

朱紹泉 秦惠英 訂婚啓事 特此敬告 親友

爲 三女 訂婚啓事 十月十日在滬

李全新 胡天民 爲 次子裕定 舍姪雲珍 訂婚啓事 謹擇於中華民國三十六年十月十日訂婚特此敬告 諸親友

楊德山 薛玉良 爲 子竹林 長女素娥 訂婚啓事

徐中行 邱嘉琨 訂婚啓事 茲承朱振華卜炎慶先生介紹並徵得雙方家長同意謹訂於雙十節在嘉興訂婚特此敬告 諸親友

徐文雄 葛志鶯 爲 長男炳權 女靜芬 訂婚啓事

戈紹東 王瑛宏 訂婚啓事

柳卿偉 孔永卿 爲 舍親民英 長孫女麗珠 訂婚啓事

周其斯 胡銶九 爲 長孫觀奇 次女若璞 訂婚啓事

王存璋 芮月寨 王存湛 沈景仙 訂婚啓事 我倆等徵得雙方家長同意謹詹於三十六年十月十日在滬訂婚特此敬告 親友

錢崇壎 王文蔚 爲 四男吉生 長女杭英 訂婚啓事

徐怡銘 虞順懋 爲 長孫英銳 長女媞媞 訂婚啓事

楊益之 毛劍銘 爲 長男建廷 姪女慧絃 訂婚啓事

蔡文榮 倪玉賓 訂婚啓事

徐元恭 周朱鳳麟 爲 長男昌麟 長女鳴眞 訂婚啓事

劉炳燮 勵勳賢 爲 長子金福 姪女 訂婚啓事 茲承周仲群先生凌素娥女士介紹並經雙方家長同意謹詹於國曆卅六年雙十節在滬舉行訂婚禮特此敬告 諸親友

呂春榮 陳章槐 爲 舍姪堯森 次女秀君 訂婚啓事 茲承韓定揚王寶華兩位先生介紹於中華民國三十六年十月十日在滬訂婚謹此敬告 親友諸希 惠鑒

周承源敬告親友

趙金元 徐良 爲 長子瑞麟 次姪女慧鳳 訂婚啓事

傅瑞棠 朱潤華 訂婚啓事

劉奕厚 沈菊芳 結婚啓事

鍾濟人 楊素佩 結婚啓事

蔡傳培 周 結婚啓事 謹詹于中華民國三十六年雙十節在合肥結婚特此敬告 諸親友

張劍秋 陳相如 爲 三男大鏞 次女純卿 結婚啓事

蔣志鋼 徐霞珠 結婚啓事

陳根培 丁姚明珍 爲 次子安生 小女建煜 結婚啓事

徐賢秋 梁西 爲 長子從達 女綺萍 結婚啓事

姚黃錫珍 周張佩蘭 爲 長子鴻鈞 長女雅英 結婚啓事

黃世傑 李淡英 結婚啓事 謹詹於國曆十月十日在滬結婚時值節約一切從簡謹此敬告 諸親友

朱三清 王月英 結婚啓事 我倆承蒙林芙蓀兩先生介紹謹擇于十月十日在杭州舉行結婚敬此奉聞 親友

林九齡 吳莘耕 爲 小兒善鑒 姪孫女美英 結婚啓事

毛德恩 黃希達 爲 舍弟德義 舍妹燦華 結婚啓事

張鑑存 張仁春 結婚啓事 謹詹中華民國三十六年十月十日在滬舉行婚禮節約時期一切從簡特此敬告 親友諸希亮督

金錢牌熱水瓶 外面漂亮 裏面熱

張頌琛 唐一 爲 三弟志鋼 女蓉寶（即燕雯） 結婚啓事 於杭州舉行婚禮

周克平 鄭傳 結婚啓事 謹詹於卅六年雙十節在杭州舉行 特此敬告 諸親友

高梓 楊菊貞 結婚啓事

杜鶴鳴 楊雁村 結婚啓事

汪仲仁 爲 姪女明慧 結婚啓事 我倆情投意合今擇於中華民國三十六年十月十日在南京舉行結婚典禮特此敬告 諸親友

徐燕 邱國光 結婚啓事 謹詹於三十六年十月十二日在 諸親友

張嘉芳 王磬和 爲 長子厚甫 女珠貴 結婚敬告親友

周庚生 爲 小兒學君與曹瑞芬小姐結婚啓事

羅紀洪 楊仲渠 爲 長男振宇 長女濟鵬 結婚敬告 親友

周炎 金太林森 結婚啓事

汪中正 馮題娟 結婚啓事 謹詹於民國三十六年十月十日在上海靜安寺路美華酒家舉行結婚典禮特此敬告 諸親友

胡時修 爲 結婚啓事

賀定遠 楊鳳貞 結婚啓事

陳恭震 陳華生 結婚啓事 我倆得雙方家長同意謹詹國曆卅六年十月十日（星期五）在南京中山北路海軍聯誼社下午三時舉行結婚典禮恭請 諸親友

大來集團結婚 經濟 實惠 高尚 大方 朱鳳蔚先生 ●恭祝國慶● 大來集團結婚服務社 業效良敬祝

創辦十年 上海第一 省錢省時 中國集團結婚 合法 經濟 百年好合

成正平大律師

新生活俱樂部 新生活

良緣 全新禮服

君要大喜乎？借康樂酒樓結婚者最便利 最便宜 禮服專家 瑞蓉氏親自主持

新霞禮服專家

中央印製廠買受齊哈爾路昆明路 蔣文藻 蔣龍生 蔣永福 蔣鴻儒 基地公告

維新織漂印染股份有限公司召開股東臨時會公告

大公紡織印染機器製造股份有限公司召開股東臨時會公告

正大針織廠股份有限公司增資完成召開股東臨時會公告

寧波通利源榨油股份有限公司召開股東臨時會公告

安達紡織股份有限公司召開股東常會公告

民豐造紙股份有限公司召集股東臨時會公告

華豐造紙股份有限公司召集股東臨時會公告

永利化學工業股份有限公司召開臨時股東會通告

天元味王廠股份有限公司召開股東常會公告 董事會啓

金山化學工業股份有限公司增資公告

田業銀行爲換發股票及墊發股息公告

臺灣銀行

徵購

徵求空地

藝月

第四十期

三十六年前

·洪深·

辛亥那年九月，武昌起義。我那時正在天津鈴鐺閣府立中學讀書，德那年先生是同班，也是時常吵架的朋友。一部分學生與留，亦有一部分還不大明白是怎麼回事，因此不十分起勁；但是反對革命的，卻一個都沒有。到了十月中旬，革命頁佔優勢；同學們商量剪辮子，又不忍下剪手，於是公同決定：一、彼此互剪；二、要等被剪者入睡，給他不知道時動手剪。我的辮子，就是這樣半夜裏被人剪掉的。至於德的辮子是否我剪的，現在記不清楚了。

學校停了課，我們假不回家。白天在學校裏研究報紙上的電訊，與不斷的抬杠。晚上都出去看戲。那時有兩齣戲，最得同學們的擁護，往來假的乎齣，如「奘亂圖」、「獻地圖」、「黨人碑」、「六軍怨」（明崇禎殉國中，兵士哭變，要求崇禎自縊殉國忠事）、「三百六十烈士」（現稱四烈士）等，衝鋒的新戲，戲名……

看白戲翻牆頭　巡警也是戲迷

張汶祥馬褂上當舖　王鐘聲篤實送命

兩個「我是」　僕人喊平等

背上慶銷　權充義警

怨城長

曲選第一場第二幕

梅有標

咳嗆傷肺　成癆最堪虞
化痰止咳　補肺聖藥
桔梗川貝　白松製劑
桔貝松
藥房均售

上海震利製藥廠發行
威海衛路三一號　電話六〇八二五

兒童詩人馬爾夏克

·茅盾·

和洪深遊杭州（上）

·田漢·

提燈會中看了活報

辛亥革命同志會主辦　大陸銀行代售入場券
辛亥革命文獻展覽會
地址：上海南昌路（國泰路復興公園口）四十七號洪業堂
時期：自十月十日起至十六日止
●內容擇要●
吳市長剪幕典禮　宣揚革命文化　民國成功之血淚史實
紀念革命時代之壯烈故事　秋瑾女公子秋燦芝
陳列五百餘張●內容不及詳載
踴躍參觀　無任歡迎　勢必擁擠　遵守秩序

國慶　恭祝
紅木專家●出品精良●特備卡車●代客搬場
壽源泰木器廠同人敬祝
電話八五三三七

國慶　慶祝
▲專營蘇聯歐美紙張進口業務▼
時代企業有限公司敬祝
上海四川中路三三三號七一三室　電話一七九八九　一七八二四號

國慶　慶祝
華新紡織用品廠全體同人敬祝
事務所：上海三泰路六十弄一二九號　電話四六九一九　電報掛號一七一八
廠址：一廠：康定路一一九〇弄四十八號　二廠：崑山路二二二號　三廠：周家嘴路九四七號

十十　國慶　慶祝
久安報關運輸行敬祝
專營國內外進出口報關運輸　備有卡車駁船運輸迅速
外灘七號甲　TEL.一八二九九

國慶　恭祝
上海綢業商業儲蓄銀行總行敬賀

國慶　恭祝
五豐皮革製物廠　五典華洋雜貨號　公用鋼精鐵工廠　仝賀

十十　國慶　慶祝
五星肥皂廠仝人敬祝

恭賀　國慶
中國植物油料廠同人敬祝

國慶　恭祝
上海國民銀行暨全體同人謹賀

大統大方被單　細線織成　牢堅軟柔

大華 金門
今日隆重獻映
拉娜透納 約翰迦斐 合演
銀壇之尤物
媚眼絲唇迷下蔡・尤雲殢雨總多情
一世警感性
蕩婦怨
容華傾國 風情蓋代
橫掃影壇 無比偉構
慶國 早場

南京 大上海
今天五場
埃洛弗林 哈佛蘭
英烈傳
六百壯士 秦尼生氏

美琪 麗都 滬光
今天同映
八年離亂
陶金 白楊 上官雲珠 吳茵 嚴工上 高正 舒繡文 主演
一江春水向東流
鄭君里 蔡楚生 編導

光陸
西區坐車來看值得
今天四場
瑰麗五彩豪華鉅製
太虛幻境
大衛尼文 綠茜麗芙蘭
怪誕離奇 驚艷

星宮 大上海 文化會堂
今三場
盧碧雲 嚴俊 張伐 蔣天流
路珊 葉明 崔超明 林榛 合演
李萍倩 編導
母與子
完全起因於私生子！

新新 滄州
今晨十半早場
李麗華 依桃花
假鳳虛凰
一個鏡頭……一種笑話
英雄糊塗

華德
五場
陳燕燕
龍鳳花燭
今加十早場
後天起獻映 泰山神鷹

杜美
今晨十半加早場
忠勇巾幗
第一部說明用國語的電影
聞名同志P，談鬼色變！早來娘子軍，望風披靡！

王人何處
朱石麟 (編導)
艷情 趣 絕妙 喜劇
孫景路 王豪 陳琦 洪波 王斑
勢必客滿 光臨請早！

巴黎 國泰
今晨各加十半早場
二・四・45・六・45・九時
太中華發行

金都 金城
國慶紀念二院晨十半加早場
超特巨片！萬眾矚目！
顧蘭君 嚴化
周倉 尤 光 秋 照 起
方沛霖 張徹
假面女郎

今天後天上午十半均加早場・今明後三天四場

大光明
今天
勞萊哈台
壽兄壽弟

國泰
今天
密爾斯 霍白蓀
中文字幕
孤星血淚
GREAT EXPECTATIONS

卡爾登
今天
詹姆士梅遜・凱絲珍雷恩
虎胆忠魂
ODD MAN OUT

榮金
李麗華 主演
假鳳虛凰
一個鏡頭一個笑料

東海
血海忠魂

大滬 蓬萊
混身是胆
假鳳虛凰

國光
小五義

海光
神槍大俠
抗戰中國片

泰山 嘉興
朱門怨
泰山 王豪 龔秋霞

上海 國際
今晨各加十半早場
天堂之夜
化身五彩香艷神秘作

浙江
新俠盜查祿

山西
天橋
天橋八怪古都風景

滬東
賽泰山 神鷹王

滬西
假鳳虛凰

國聯
今晨(十半)早場
傘兵血戰萊茵河

辣斐
泰山大破豹人黨

亞蒙
桃花依舊笑春風

慾望
鄭重啓事
從一個女人的身上 寫出人類的矛盾性
人之初性本善
袁美雲 (主演)
王引

洛麗泰楊
大衛尼文
美滿姻緣
一經按摩，便喚大命而發嗲

王人何處
孫景路 朱石麟

中外蔬菜種子應市

電影雜誌
第二期 今天出版
眾口一詞，公認為中國唯一真美善的電影雜誌(半月刊)

半月戲劇
十週紀念 今日出版

王吉照相
廣西路三三三號 電話九七一四一四
結婚照 特價七天
由華君伊景君親自主持
贈送七彩放大
新闢禮服部
全新男女禮服出租
歡迎參觀預定
$ 100.000.00

慶祝國慶
今日出版
越劇報
香港召回尹桂芳？
范瑞娟特刊
越劇報全人敬賀

慶祝雙十節特別節目
大中華大陸電台
南京路四川商店播送
申曲 彈詞 故事 娃娃劇

民光
公主與海盜

百老匯
羅蘭 嚴化
玫瑰多刺

光華 滬山
天橋
天橋八怪 全部攝入

慶祝國慶 十一 半價三天

康樂時裝公司
一年祇有一度・空前無敵狂賤
一樣要買大衣・落得揚點便宜
貨價不合包退還洋
第一飛彈 殺路上
林森中路四九九號華龍路西

特殊優點
第一版 第二版 第三版 第四版
天天附刊：新片說明書
十月份最新播音節目
小日報 慶祝國慶
歌曲大會 歡迎點唱

百樂門
慶祝雙十節・特價一星期・
各種照相一律七折
結婚照相・請先預定・
節約照相 贈油色放大

金門
今天照常營業
特價品 大量供應
南京西路八〇號
綢緞時裝商店

新都飯店
恭祝國慶
每晚增聘
朱紅筱燊鶯
鄧國慶 張露 梁瑛
萬象廳

紅寶
恭祝國慶
橘汁 橘水 糖果
(常年供應)

東亞 又一樓
慶祝雙十節 特別貢獻
派對滄舞 藝術燈光
新舞池 開獎贈品

大三元
匯泰著名餅干

今日早茶舉行
兒童歌唱大會
星期日上午特別早茶供應

小都會 舞廳
慶祝國慶紀念
茶資五千元

勝利
慶祝國慶
茶舞

Hemo (健母)
飲試費免
壽字蛋糕 麵包西點
泰昌食品公司
南京西路西摩路口

中國大戲院
TEL 93072 97177
今天日戲 雙十節 雙十節 雙十 雙十 雙 雙
今天夜戲 闆 袁葉馬高 葉劉馬筱李 高李葉闆
戰濮陽 蝴蝶夢 大劈棺 大三岔口
明天夜戲 闆葉高 打瓜園 李筱馬 坐樓殺惜 活捉三郎 馬葉袁馬 盛龍盛世海崇仁 全部羅成

黃金大戲院
外傳 太眞
今天日戲 慶祝國慶 一鳴驚人 高盛麟 王言言 慧珠 姜闆
安天會 全部貂蟬
今天夜戲 高盛麟 梁 姜言 慧珠 言 高盛 崔王
馬寶玖 七情記 盤絲洞 豬八戒 盜魂鈴
明夜好戲 高盛麟 火牛陣 言慧珠 虹霓關 高盛麟 艷陽樓 言 珠 言 新八十八扯 朋

共舞台
今天雙十國慶 日夜兩場
宏碧緣 佈景嶄新
馬戲 兩開打 大出手
明夜後夜 後天日戲
雞公鐵 追韓信
堂堂陣容

金國
今日 夏萍 鬨演
舞女與婦女

長樂
不了情
今天接演 顧今才領導

中華
白露秋風
任伯棠

天蟾舞台
今天國慶夜戲 精彩
霸王別姬 換子 法場 打龍袍 武文華
明天夜戲 女起解 失空斬 釣金龜 兩將軍
後天夜戲 霸王別姬 出箱 鬧府 御碑亭 斷后
後大日戲

大舞台
荒江女俠
今夜 土地祠堂 挖目割舌 血染草茶
紫霞宮 斬經堂 艷陽樓

今天日戲 鐵公雞 露寺 周瑜 荊州 錢豹 盤絲洞 鈴

河北
民族魂

萬國
慶祝國慶 男女復仇

恩派亞
孽海情潮
邢竹琴 張桂蓮

中央
雙十節請早
頭集美女 換江山
筱文演

紅寶
朱唐程
今天初次公演 九房一合子
滑稽趣劇

東方
雙十節 必客滿 請早定座
夜半無人私語時
同聲讚美看佳劇!

同孚
余彩琴 梅娘恨

龍門
香箋淚

新都
汪英秀 趙春芳
今世無緣

九星
丁 顧
母女魂歸離恨天

國際
程笑亭 裴揚華
小藥開水

新新
民族英雄

虹口
慶祝雙十節
姜無罪

紅潮劇 明星
潮汕女劍俠

同樂
三集西遊記

榮記大世界
堂堂陣容 拳擊比賽 BOXING

浙東
王杏花 姚水娟
金 筱 盤夫 索夫 女朋友 販馬記

皇后
T.95912
愛的教育
新珍珠塔

明星
T.30598
傳全香 娟瑞范
紅燈綠酒夜

國泰照相館
慶祝國慶 全部照相 八折 大禮服 對折 一天
結婚照對折 補拍結婚照 禮服免費
南京東路石路口 電話九〇三九三

西點
今日出版
環球出版社

協記書場
明天隆重開幕

蘭心
美男子

金翠玉
恒雅

國泰
十慶國慶十
賴婚

老閘
第壹集 紀念

小廣寒

時代

芷江

明園

光明 徐鳳仙
新樂

仙樂花園
日場 夜場
飛車走壁轟動全滬
皮德福驚人表演
南京西路四四四號

大百萬金香烟
百事稱心 萬金在手

強身以飲奶為最有效而經濟
自由農場 A字牛奶
滴點消毒 保證安全
試正A字消毒牛奶以自由農場為最可靠

南星牌油毛毡
ASPHALT ROOFING
出品精良 絕不漏水 價廉物美 大量生產 歡迎訂購
南星建材廠出品
上海德懋企業公司
地址：九江路一〇三號五樓五〇三至五室 電話：一四七五八 一六七〇一

中華鐵工廠出品
重型慢車柴油引擎
常備現貨 歡迎選購

事務所：江西路396號 電話13760

柴油引擎
工廠 礦務 航運 農村
發電機
油船 拖船 駁船
淺水快速貨油 運輸船
美國新型鋼殼淺水駁船
出售(現貨)出租

趙南石藥局
內服 濟瘡藥
毒特靈
趙南石 龍班 補腎丸
補腎 補血 補腦 補精
瘋球 花柳病 治瘋草 治咳露 治咳草 胃氣散

上海仁濟善堂主辦
仁濟育嬰堂
舉行六十週年紀念
謹訂於國曆十月十日起至十九日止每日下午二時起
敬備茗點恭請
各界善士惠臨賜教
地址武勝路一五七號
電話九二五五九號
因地位不敷故分期招待敬希鑒諒
主任 董事
此處廣告由 大東南烟公司 白蘭地香烟 捐登敬此道謝

影劇

迎國慶 兩部新片上映

——「八年離亂」與「母與子」

·易豪·

今天，國慶紀念的節日，有兩部新的國產影片在本市上映，一部是宣揚的「八年離亂」，一部則是文華的「母與子」。

「八年離亂」從開拍至今，歷期已經八個月，這悠長的時間自然不會白費，影片的成就將會是有力的證明！

這不是一個單有遊戲意味、傳奇性的故事，它是在寫一個人在大時代的洪爐裏，他所經受的教訓。他是堅強的，他就會伴隨着長期的命運而得了新生，他是軟弱的，在這變動結果，他會變得沒落——時代是不留情的，它留一切的人顯現了他的真正的面目。

在這部影片中之面無愧。通過了人物，作者寫下了抗戰的史詩，時代與人物交相輝映，構成了一個親切的體系。

陶金被撥生過去的成就是無人否認的，「八年離亂」是他歷年來的一部新作，他的一切的演技：誠懇、動人、深刻、在這裏依然保持，如果能更爲圓融，這部影片會有更高的成就，另一方面就是白楊的趨從，姻緣來工，在這裏也留着不可磨滅的功績。

在「八千里路雲和月」中，白楊和陶金爲中國電影的表演技術樹起了一塊里程碑，在這裏他們百尺竿頭，更進一步！加以舒繡文，吳茵，嚴工上等名演員的合作，更爲本片增色。

「母與子」所提出的不是一個細小的問題，在現社會中，私生子何止萬計，他們受着歧視，甚至被人虐棄，失掉溫暖，對一切懷着抗恨之心，但是什麽國家給與這悲劇的呢？作者不是有心說謊，就是手腕太弱，他不會指示得清楚。

故事是這曲折之僅事，相信它會受到婦女觀衆的歡迎，它會賺到她們很多的眼淚，導演對電影技術是熟練的，可惜有些戲沒有能「擠」出來，舒適，張伐的演技不脫舞台本色，嚴俊的氣則似乎稍好了！

縱眼觀影壇

上海國產片新陣容

·江田·

上海，全國一切的業績；文化部門中的電影，同樣是以上海爲中心陣地。

六家作當正規的電影製片廠，正在埋頭苦幹，互爭短長，這蓬勃的氣象，證明了國產電影是在穩健地邁步，它們日夜拚錯，想把這片被日僞荒廢了的土地變成肥沃豐收的園地。

現在我們把這六廠國營片的發展，正在籌攝和即將開拍的新片，簡要地介紹一下：

▲由「中電」蛻變的「中企」▼

經過了改組後的「中企」，正大規模地進行着新片的籌攝，在一廠有：

「終身大事」：這是一部描寫青年男女切身的婚姻問題而嚴肅目的的社會作有力的控訴，魯史導演，由王丹鳳、韓非、沈揚、主演。

「國家光臨」：這是根據國從舞台劇加以改編的，由屠光啓導演，演員還沒有正式的決定。

中企二廠，同時有三部戲在進行：

「乘龍快婿」：楊小仲導演，主演白楊、金焰、張翼、傅惠珍、路明等，是使這部戲的編導對手，在舞台劇上的成就，大後方和上海都有崇高的紀錄，在電影方面，這是他繼「還鄉日記」後的第二部作品，同名短劇，也是一部極富諷刺的喜劇。

「幸福狂想曲」：這片子由陳白塵編劇，陳鯉庭導演，從開始到現在已有四個來月了，目前還有兩堂佈景，陳鯉庭一下決心，延期十五號決定殺青。

幾個主要的演員有趙丹、費穆英、歐陽莎菲、周雨巴。

「出賣影子的人」：現在先行拍攝外景，屠演爲何非光，演員有歐陽沙菲、王珏、劉瓊等人。

▲脫胎於「聯華」的「崑崙」▼

由「聯華」而「聯華影藝社」而改組成的「崑崙」，它是以出品嚴肅著名於影壇的，目前有：

「一江春水向東流」：這分上下兩集，上集「八年離亂」由白楊、陶金、舒繡文、吳茵、嚴工上等主演；下集「天亮前後」中加上了上官雲珠，這數無論在題材上，技上，經濟上，時間上，拍片上……，國產片是無出其右者，編導蔡楚生鄭君里他們確化了不少心血，它的上集今日已經上映，下集也定在今天結束。

「希望在人間」：編導沈浮，他是早已爲影藝界得心應了，「一江春水」一結束，他馬上動工，內定的演員有藍馬，上官雲珠，周峯，唐巽之等，另一女角仍在選擇理想的基本演員——新人方能選擇。

「新閨怨」：蔡楚生全部完稿，編導史東山，男角決定是藍馬平，女角正與白楊磋商中；這戲要等這樣的第二部攝影機到來後能開拍。

▲後起之秀的「文華」▼

「假鳳虛凰」一片後，「文華」聲勢大盛，現在它已經攝製完成的有：

「太太萬歲」：桑弧導演，張愛玲編劇，演員則有石揮、韓非、蔣天流等，又是一齣輕鬆有趣的人間喜劇。

「夜店」：柯靈改編，佐臨導演，由石揮、周璇、童芷苓、張伐、沙莉、石羽等主演。

▲市立的「上海實驗電影工場」▼

「實驗工場」的三部戲快要全部完成了，如果依照上演的選擇，就這樣排列：

「浮生六記」：「浮生六記」是非常動人而富有詩意的，經過了改編以後，更給予了新的生命，我久沒有看到古裝片的觀衆，對這一定歡迎；該劇由裴沖編導，舒適，沙莉主演。

「錦繡江山」：爲了幾個局部，它曾經決定停拍，現在經編導發揚予以刪增後，已經續拍攝，演員擁有王人美、張翼、喬奇、沙莉等。

「大地春回」：它的開拍在「浮生六記」之前，中途因爲拍外景時就被擱了以後，停頓了不少的時間。這戲的編導毛羽，主演是劉瓊、秦怡、沈敏、張翼等。

▲向稱多產的「國泰」▼

「國泰」繼「假面女郎」後陸續要出現的是：

「寒江雨」：這戲是拍攝得很慢，原因是杭州景外景歸來後，碰巧突然決定停拍了，現在正有人從中調解，希望它不致於就此「結束」；這戲的演員有周曼華、呂玉堃、顧而已、紅線，藍蔚等人。

「春殘何處」：編劇吳天，導演李萍倩，主演周曼華、嚴俊、歐陽莎菲等。

「紅頭鳳」：自從柳中浩決定改組作風後，重拍古裝片是計劃中之一部分，「釵頭鳳」是第一齣。女主角經周柏勳的介紹，公司用了新人陳靜芝，導演楊小仲一再考慮，最近總算決定了，戲也在開始了。

在上海，除了還沒有完全正規的以外，已經有六家電影廠之多了，近期內預定要有十幾部新片子陸續地和我們見面，這不能不算是一個好現象。但是在質上說，是否都能令人滿意，則只有等待了再說了。

白楊和路明在「乘龍快婿」中分飾性格不同的兩姊妹

「浮生六記」的裴沖——沙莉

秦怡在「大地春回」中

「乘龍快婿」的故事

·小山·

未來的大姑少爺司徒，從從宜昌回來了！

史母娘陸太太忙的不可開交，拾掇宿舍房間，插花瓶，安排宿一道道的點心，大小姐陸文潔就想念着她的新裝的衣裳，下擺、腰身！

可是，二小姐文嫻是這家裏的「古怪」的人，她冷得像個冰，跟這位未來的姊夫決計一句話也不說。

司徒夾在這一熱一冷裏邊，實在有些莫明其妙！

熱也好，冷也好，其實都爲了他是「宜昌人」，史母娘大小姐以爲「宜昌人」都是作「大員」的，她們少不了有汽車可坐，洋房可住，自然高興熱烈；二小姐呢？以爲每個「宜昌人」都是貪官污吏，沒有好東西，所以理也不願意理了！

其實，司徒雖然是「宜昌人」，却不是什麽「大員」，相反，却是個常叫「大員」頭疼的記者新聞記者。

本格明白了的時候，一下都變了，大小姐感到失望，一氣之下提起了訂婚戒指，宜新投入被關了兩個月又放了出來的小許的懷抱；二小姐呢？明白了人只有「好」與「壞」的區別，沒有什麽「宜昌」「上海」的區別，所以她跟司徒談的投了機，竟然取下了一向掉門面的冷淡服飾。

史母娘失望是失望，但還沒有死心，因爲又一個發財的機會送上了門。

原來，司徒在報上揭發了一件「貪污」的案子，作案的大員想了恐慌，準備送一筆錢收買這家報紙，報館這件事的正是陸家的顧明老爺，他答應了陸太太，陸太太就來逼她的乘龍快婿。

陸太太逼得緊，司徒正沒法，二小姐却因此氣憤離他拒絕了！陸太太固然生氣，大小姐更是生氣，她哥妹子跟他搶男人！

文嫻爲了表明心跡，發誓不再跟司徒見面，從此司徒無論在哪都跟打轉，她還是一千個不理！

司徒只好嘆氣：好人是寂寞的。好人是寂寞的嗎？司徒的報館被桑徒打壞了。司徒跟他的朋友老邱也受傷了，可是，慰問的信件如雪片飛來，慰問的羣衆如潮湧來，有人無條件的捐款，有人自動地推銷訂戶……

報館是被搗毀了，但正義終歸是勝利了！報紙不但恢復出版，並且還在杭州成立分館，文嫻和司徒言歸於好，二人共同開始了新的生活。

九江路七一七號
（近西藏路）

麗華藥房

電話九〇五四六

抱薄利宗旨！

爲各界服務！

行市準確　送貨迅速

開幕紀念

特價發售

西藥總匯　零躉批發　一律歡迎

特價犧牲品

施貴寶良藥　水解蛋白素　黑米糖丸　維果納丸　強力四種維他命丸　清魚肝油　配尼西令片　特種維他命丸　配尼西令油劑　賓樂清魚肝油　賓樂魚肝油精丸　蘇立維他油丸　復方魚肝油丸　派維柏勒托　派維清魚肝油　麥維他丸　Streptomycin　六○六　巴百靈鏈黴素

胃病新藥

水解蛋白素

施貴寶

CASEIN HYDROLYSATE SQUIBB

·治療胃腸潰瘍·

·補助營養不足·

久服可服可服　絕無不良反應

◀藥房均售▶

中國獨家經理　廣大華行

上海中山東一路一號　電話一三〇一二

恭祝國慶

四海一家恢閎大業

地址：上海漢口路九九號

中華民國輪船商業同業公會聯合會
上海市輪船商業同業公會
敬賀

電話：一一四六〇　電報掛號：八九一二

萬舟共濟永保航權

福興時裝公司

今天開幕

勵行政府節約·不揭幕不剪綵

開幕欣逢國慶·隆重「祝特價

◀犧牲品一斑▶

羊毛嗶嘰大衣	$ 85萬元
羊毛嗶嘰大衣	$ 125萬元
羊毛嗶嘰大衣	$ 195萬元
羊毛嗶嘰大衣	$ 285萬元
羊毛嗶嘰長大衣	$ 285萬元
馬海長大衣	$ 385萬元
羊皮長大衣	$ 185萬元
翻皮大衣	$ 295萬元
英國皮大衣	$ 750萬元
豹皮長大衣	$1850萬元
皮夾克大衣	$ 495萬元
羊毛大衣	$ 650萬元

·花色繁多·不及細載·

無敵犧牲

林森中路四六三號（舊呂班路西首）

電話八二八七四號

林森中路（霞飛路）六一七號　電話84658

美福絨線公司

今天隆重開幕

恭請各界光臨參觀

粗細絨線　各牌齊備　絨線服裝　式樣新穎　開幕期內　售價特廉

大犧牲品（售完爲止）

今天假九九廣播電台

自節別特送播

1240KC XLAC　電話82334

上午 9—10 流行西樂唱片
10—11 最新歌曲唱片
11—12 平劇唱片
下午 12—2 粉芳劇團越劇
2—4 沈笑亭張一亭自由彈唱
4—5 滬劇唱片
6—8 總密雙周柏泰英喉自由彈唱
8—10 蘇灘唱片
10—12 周小蓬呂歐聽越劇彈詞

紀念上海開業第十週年
慶祝橡膠廠新球鞋問世

★購★貨★贈★獎★

頭獎獨得

壹萬萬圓

買東西一樣

額外得鉅獎

贈獎辦法

京滬兩地各分店同時舉行

金剛公司

上海店址

南京店址

恭祝國慶

台灣糖業公司同人鞠躬

★上海福州路三十七號★

恭祝國慶

工商界生產軍

食品界大本營

泰康

食品公司敬祝

慶祝十十佳節

各種照相一律七折

西樂門攝影社

青鳥攝影社

萬氏照相館

蝶來照相館

九日起同時舉行

慶祝國慶

五大照相館

十月十日起

聯合大犧牲十天

美術照·藝術照

一律八折

一年一度·機會難得

幸勿錯過·決不展期

大都會　有德　就是我　國華　鴻芳

兆芳照相館七十週年紀念發售香水照預約券

祇有今天

分類廣告 每行一萬元

招尋

待聘

聘請

招生

出租

舞蹈

召頂

說明

遺失

出售

車輛

傢具

房地產

召盤

營業

拍賣

醫藥

ROCKSON Vitamino Tablets VitaminB1 Tablets Tel. 60643 P.O.Box 369

Alphr Amy / Cinnamic Aldehyd / Oil of Clovés / Benzy Acetate　電話12037

無線電

RCA ZEZITH TEL.46600

徵求

STREPTOMYCIN　CALCI-OSTERIN　TEL.96229

華聯貨客輪船期公告
十月十七日上午直放青島
股份有限公司

恭祝國慶紀念

江康輪 任港
隆大輪 九江漢口（不搭客）
江民輪 青龍港
協新輪 天生港（經任港）
海燕輪 長沙（不搭客）
大德聯營處啓

中興輪船公司船期公告

景興輪 十月十日 直放青島
中興輪 十月十二日 直放基隆
平興輪 十月十三日 直放天津紫竹林

江雲輪 每逢星期二、四、六下午五時開往寧波
售票處

達興輪船 直放九江漢口
達興商輪公司啓

大華輪 十月十一日下午三時開往溫州
平安輪船局啓

航利輪船 准於每晚九時開往南通任家港
售票處　航利輪船公司

上海華商電氣公司為收回被遷於龍華上海水泥廠變壓器徵詢通告

張羽兄 請速來寶裕里面商一切免發事故至要　炳培

中央印製廠上海廠買受蒲淞區三官堂橋北徐東興君基地公告

立信會計補習學校校友日 歡迎各地校友返校

立信聚餐會通告

之江大學校友聚餐通告

魏汝強兄鑒

富安建築公司開業通知

邵繩祖律師受任富安建築公司常年法律顧問

金增祥啓事

商辦閘北水電公司出售煤灰招標公告

林文宏等遠東機帆船啓事

內科 小兒科 陸爽滄醫師添設西區診所通告

新亞職業補習夜校招男女生

電業函授學校招生

中華無線電校44屆招生

國際無線電學校招生

南洋無線電校47屆招生

錢宅計告 錢家楨泣血稽顙

范宅報喪 范勤德堂帳房謹啓

報喪 沈世德堂帳房謹啓

謝啓 棘人虞積雲稽顙

退保聲明

捲筒印報機出讓

茂利輪船 10月12日下午一時開往舟山海門　茂利商輪局啓

大來輪船 准本月十一日結關直放基隆

美國總統輪船公司 SKIDMORE VICTORY

舟山輪船 准十二日下午四時開往定海溫州

通業輪 今日晚九時放自口岸 八圩港 七圩港 天星橋 東新港

S/S "CITY OF CARLISLE"

體育館彈子廳定雙十節開幕

方家楨律師代表楊六妹為協議離婚小啓聲明

召租

楊和翔 九牧瘋科

新園林國慶特刊

有國總當有慶
·獨鶴·

國慶日到處大家的感想，祇是何以立國？無可諱言！目所見，耳所聞，幾不到一些可慶的事件，這當然使人感到異常苦悶。然而國家須要國民，國民無聊，徒自太息，亦復何益？但光明總仍在我們的前面，如果大家都肯從光明處着想，從光明處走，也就便由艱難而到光明處的。試舉一個例子，人人都知道勝利那一年的國慶，情況是何等的熱烈，人人都慶幸了。但在抗戰八年中，也曾經有過何等的慘淡，但也並沒有絕望。由此可見在黑暗中蘊藏着光明，是人為的力量，光明中也隱伏着黑暗，也是人造的陰影。國慶等於中華民國的生辰，人生三十六年，恰好是年富力強的時候，正應有遠大的前途，恒久的生命，朗照的光明。為了珍惜前途，為了鞏固生命，為了迎取光明，不妨撥開了眼前的可悲，使想到未來的可喜。對於目前，我們要從苦悶中求安心，對於未來，我們要從有國想到有慶。

一年 遞 一年
·齋軍·

勝利後的國慶紀念，念下，何況一年？有些感慨，一年不如一年，冷冷清清地下去。[illegible]

辛亥精神
·煦椿·

辛亥的革命，從爆發到成功，時間很短，這是出乎意料之外的迅速。但是推翻滿清專制的因素，幾乎無從估計其時間之長，也是須經過悠久的歲月，所以要推翻幾千年來的專制政體，決不是很簡單的。直接從事革命者，抱着犧牲精神，前仆後繼，奮不顧身，終於把帝制推倒，所以辛亥革命的成功，是一致的。

不幸以後的二十六年，這種辛亥精神漸漸消散，而以前從事革命者，也給功利思想所誘惑，以至內戰紛起，伏下了許多不幸。[illegible] 所以勝利的因素，雖然也很複雜，而最大的原動力，還是由於辛亥精神的淬礪和發揮。

光明湧現
·司馬汲作·

晴光
·四方·

國慶前夕，恰好是颱風消逝，天氣放晴。甚希望中華民國的前途，也能像颱風收雨歇，頓見光明。

撫昔思今
·復昂·

雙十節是我們中華民國的開國紀念日，理應熱烈的慶祝一番；然而筆者只會寫哭哭啼啼的文章，一向是不會歌頌的。當年曾記得那勝利後的第一個雙十節，曾有報紙無限希望，以為從此可以不必哭哭啼啼了，來一片太平盛世之音；誰知一轉眼過了兩年，到了這勝利以後的第三個雙十節，卻仍然要哭哭啼啼起來。

在無意中我找到了天虛我生先生的一本舊詩詞，內中有一闋「賀新涼」，是民十雙十節題老友獨鶴之後而作的。詞云：「自戊辰陽月，卻年年來逢這九，先逢雙十。種種點綴鄉九九，時局依然如昔。憑裝點文明形式。無由來撥不散，九年間數見偏和謗。惟共和政體分南北。何時方統一，中華民國？」

簡仍是獨鶴之後而作的四闋蝶戀花：「過了中秋逢七日，屈指今朝，恰又逢雙十。算來經九七，分明寸寸黃粉厄。國慶由來成慣習，粘綵懸燈，究竟成何益？眼見牧豚皆入釜，偏生偏有欣欣色。」「道是年來民氣盛，扶清鎖國，實與排滿。」只此已成為國慶，國中何況多神鬼。

這兩闋詞作於民國十年，去今已整整二十六年了，我們撫昔思今，能說改進了多少？

我兀自感歎了一陣，再把舊詞翻下去，偏又翻到了民國十四年雙十節的詞，[illegible] 無論如何，總要多於刺。鬧着四年，天下還是胡匪止，去今也已二十二年了；我們撫昔思今，又得引起無窮的感慨！

撫昔思今，今不異昔，也無非是「每到三十六年雙十節，生辰循故例，大家來作涂爆戲」罷了。

假使我的生辰
·參秀·

假使這一天是我自己的生辰，就是在家裏面的當兒，我也會排除一切煩惱，痛快地過一天。因為生辰只有一年一度，究竟是難得的。消沉悲觀，決不能改善我的處境，還不如高興一番，在我的生辰，我一定要留下深切的印象，叮嚀自己：生辰，這一天是生辰啊！第一要記着：哀哀父母，生我劬勞，別忘了生我的苦難。第二要想到，過去我的情形是劣，也許是自己不努力的緣故；今天是生辰，就從今天再開始我的新生，創造有意義的日子。

這一天我決不是狂歡。我在高興之後，從此便看着「有陽光的那一面」未來的日子是長的，就從今天慶祝的時候開始吧。希望每一年生辰的紀念，成為一個新生的起程，不要老是在慘淡悲愁之中，虛度了自己的生辰。

假使這是我的生辰，我一定要這樣做和這樣想，但今天是國慶日，是中華民國的誕辰，也可以說是中華民族共同的生辰，當前的日子[illegible]

上海革命史中兩逸事
·逸梅·

辛亥革命以後，[illegible]。武漢起義時，國父尚在美洲，一日至某餐館進早餐，閱報悉之，始悉革命軍武漢起義之消息，但因外交關係，滯留美洲，任務完畢，始繞道歐洲回國，即在南市高昌廟碼頭登岸，歡呼如雷，作盛大之歡迎。翌時（十一月六日）歡宴者數萬人，約以一國父為首，由上海各界歡迎，又由黃興、陳其美迎至二十二日抵京。[illegible]

昔日上海「租界」當局，藉口於「中立」，不許國軍武裝入界，至上海革命時，有粵省北伐軍（受過訓練之新軍）由上海北門直通過「法租界」，行至「英租界」，河南路捕房即有英印巡捕出而阻止，北伐軍堅持租界為國土，必須通過前進，以便作戰上必要，乃派巡捕攻南京，不得遲誤軍令，但捕房必需要交涉。捕房以我軍理直氣壯，不可阻擋，乃派巡捕二十餘人從旁照料，至閘北站為止，斯為我國武裝軍隊行經「租界」之創例。十六年我北伐軍某官長，率軍隊武裝入「租界」之第一人，藍衛為我國軍人武裝入「租界」之第一人，[illegible]未悉在辛亥時已有此一舉也。

雙十
·其三·

又是一年雙十節，頂括四個兩三行。雙屠盜盜輕繁過，十大功勞汗昌光。雙管齊揮天下寒，十齋祭賊再開場。國殤傷到雙肩白，緊進十全大補湯。

兩個十字架
·中 耿·

然「窮苦困苦」，但我們為什麼不看看「有陽光的那一面」？不想到先烈建國的艱難和開始國家的新生？

每年雙十節，隨處都是國旗飄揚，張燈結綵，但是今年的雙十節，偉人家門前掛着兩個十字，像是表示着什麼似的；可是今年的雙十節，看見這兩個並連的紅十字，總然令人想到另外一種意義：兩個慘慘的十字架。

十字架是古時候的一種刑具，自從耶穌被人釘死在十字架上後，十字架就成了犧牲的象徵。世人在受苦受難的時候，常常稱「我在背十字架」。

不過十字架所象徵的犧牲，不是無意義無代價的犧牲。耶穌釘十字架的意義，不是無限的苦而死，而是要藉着他個人的犧牲，使全人類獲得幸福。

八年抗戰，我們每一個中國人，已經背過第一個十字架，可是如今，第二個十字架已放在我們每個人面前了。這第二個十字架，也許比第一個十字架更沉重，更慘苦，需要我們用更大的毅力和勇氣來背負起。

紀念雙十節，我們不要忘了後面已背過的十字架，和前面正待我們去背的十字架！

慶與哀

有一位朋友說：他曾會見過一位革命元老，對於今日的國家，那位元老說：「誰都對，只有我們不對。」人就問他：「怪來怪去，也怪不到你們。」那位說：「革命成為這樣一個局面，豈非是革命的反面了」？從這種沉痛的語調，可以窺出已經犧牲在革命中的烈士是表示缺憾了，而那還在世上的，眼看着一團糟，該是如何的痛心。

又是第三十六年的國慶日了。這說這個國慶，我們不敢說一可無慶，但在這慘淡年，把慶今後之下，實在找出的可慶之道很少，即使有這二十四小時之「國慶」，換和在三百六十四天「國哀」之中，要數一下也打不起精神來。

正像一份人家，國慶是紀念初我們誕生的日子，可是創業的光大的，是守成的不肖，何況還得人家的「國」，是守成原已不夠，何況還「成」也不大有，守不住之勢呢？

現在的可哀是：是非混淆，上下蒙蔽，官吏不符，尊卑失序，倒了的官宦，貧民更是把自己家裏的生計，有了拍官吏；更有出路，在民間敗府則無錢不行。與國慶俱來的，是子弟得意眼前的，只有親友人都不爭氣了，子弟都不安分守己；持這份人家的家長，也已經在衰老，只嘆是心非，陰險，邪之可哀，無國家於此。

革命原是推翻帝王之命為，國家的興滅，人人有份；所以說國家的少數人的，不復是創立國家的少數人的責任，而是共同爭取來的，個國家多數人的溫與罪惡。（蒼茂白）

十史料
·飽文華·

武昌起義為民國紀元前一年，舊歷八月十九日，依新曆推算，恰為十月十日。雙十節之名稱，則為黨國元老吳稚暉氏所建議。

★上海裕民毛絨線廠出品★

范氏紅膏藥
外科救星 ● 瘡癤福音
主治 [illegible]
上海漢口路 [illegible]

恭祝
國慶
一德橡膠廠全人敬祝
地址 昆明路七四九號
電話 五一二七二

慶祝國慶
中國南洋兄弟煙草公司
今日假座
滬軍電台
週率一一四〇 電話九八三一〇
舉行空中盛大聯歡慶祝大會

12—4 全滬紅歌星空中慶祝聯歡大會（世界名曲·姓氏以筆劃為序）
小丹米周李美雪張葉祺鄭曉蘿
小老淑晶 微
華妮鳳賢潔琪飛露芝祺霞雲露薇

4—8
小姐 小姐 小姐 小姐 小姐 小姐 小姐 小姐 小姐 小姐 小姐 小姐 小姐

4—8 影劇紅星聯合全體演出原子劇「雷雨」
劇中人：魯四鳳 魯大海 周沖 周繁漪 周萍 周樸園 魯媽（姓氏以出場先後為序）

8—12 播音界偉大名伶 海上名票 南北名伶 播送精彩平劇

成茂食品公司
擴充門市 裝修工竣
謹擇於後日上午十時隆重開幕
洋酒部 糖果部 餅乾部
罐頭部 中西名點部
一律大特價
金陵東路六十一號 天主堂街東首
電話：八一五〇六

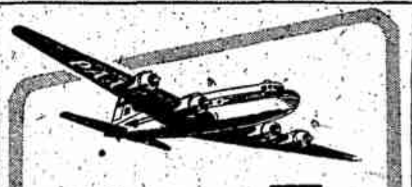

上海飛往舊金山或洛杉磯
兩路飛剪任便選擇
●其一取道東京及檀香山（每逢星期三開航）
●其一取道關島及檀香山（每逢星期六開航）
乘飛剪號渡美道出中太平洋風和日麗迅疾舒適或搭高速班直飛加州或檀島逗留遊玩移時悉聽尊便
四引擎飛剪號中餐肴佳美服務週到坐卧安樂特中日夜舒適如一
定座洽詢 上海外灘沙遜大廈內中國航空公司售票處 電話一五七五七
泛美航空公司
環球飛行 經驗最富

傷風咳嗽請用止咳良藥
咳舒鈣
「咳舒鈣」係以治咳最著成效之甲酚基磺酸鈣為主要成份。諸凡傷風咳嗽，流行性感冒，支氣管炎，肺癆咳嗽等，均宜服用。
新光藥廠著名出品 萬國藥房總經銷
●本外埠藥房均售●

★胃病專藥★
荳蔻散
胃病諸症 上腹脹滿 嘔吐 [illegible]
主治 胃痛 [illegible]
王天福藥號出品

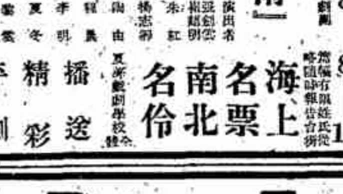

萬歲牙刷 [illegible]
一毛不拔
金都電台 今天特別節目
週率 820KC
榮新記兄弟 牙刷公司 啓

新大公司
福州路中五四四 電話九二六六三
羊毛呢女大衣 每件四十五萬元
海勃龍女大衣 每件二百八十萬元
唯我獨有 英國進口 拷花馬海 每件六百五十萬元
●大批進口女色呢絨 歡迎揀選
●粗細皮貨花色繁多 應有盡有
●高等西裝馬褲呢大衣 選料上等 縫製精細

天祥時裝公司
★完全英國製造★
長毛海勃龍 馬海絨 駱駝絨
歡迎比較 ● 歡迎參觀
★福州路五七六號

經售 裝置 修理
馬達
福光電機工程行
中正東路一二三號內 電話八三七〇二

卅 三十六年國慶紀念特刊

發揮辛亥革命精神戡亂建國

—爲三十六年國慶日作— 張繼

[illegible]

國慶齊天樂六章（有序）

居正

[illegible]

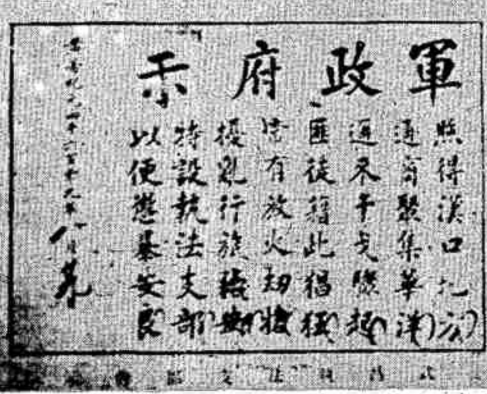

武漢軍政府安民告示

勝利後

第三度國慶

兩年來國內大事記

三十四年

[illegible]

三十五年

[illegible]

（下轉第十九版）

恭祝國慶

時美圖

花嗶嘰 花直貢

上海同豐印染公司敬祝

一廠：周家嘴路一一八八號
二廠：西康路一三七一弄一〇二號
總發行所：北京路五九六弄一五一號

恭祝 雙十國慶

國際飯店敬賀

全通閘名

地址 常熟路十九號 電話70543

齊魯企業股份有限公司青島製藥廠

徵求酵母片劑商標及中英文名稱廣告

本廠原出酵母片劑含有大量維他命B1B2B6功能強身補體並可促進食慾對於治療胃腸病及脚氣病等症尤著特效原名「愛表斯」行銷甚廣過去盛行暢銷之「若素」亦係採用本廠原料製成現本廠決予廢止原來名稱「愛表斯」特徵求該藥之新商標及中英文名稱應徵日期即日起至本年十月二十五日止備有該藥說明書函索即寄

應徵函件請寄上海南京路哈同大樓三二二號A室本公司上海辦事處

中選者第一名酬謝國幣三百萬元第二名第三名各酬國幣五十萬元第四名至第十名各酬該藥一千粒裝一瓶以表謝忱

齊魯企業股份有限公司謹啓

當歸素

調經補血 婦科良藥

註冊 佛 商標

本品係採用國產當歸，提煉精華，以科學方法配成，功用調經補血，治婦女經月不調，衰弱，久患不孕等症，及貧血，婦科專門良藥也。

主治

婦女兩經停經，痛肌久不斷，經經不調，閉經，面來受，月經疼痛及黃血氣孕等症。

國內外藥房均售

說明書函索附郵

佛慈藥廠出品

總發行所 西藏中路三九號 電話 九〇六三一

咸昌呢絨號

卅 恭祝國慶紀念 各貨繼續廉價

河南路棋盤街七一一號 電話：九三一一九

恭祝國慶

勤興紡織機織股份有限公司

全體同人鞠躬

上海美新毛織廠
全體同人鞠躬

國慶紀念特刊 卅六
公益廣告公司敬祝 地址漢口路二六七號 電話九四五九八號

上海美新毛織廠
全體同人鞠躬

上海美新毛織廠榮譽出品
首創國貨 勝過舶來
金駝牌
異海絨
長毛絨
海貂絨
以及各種名貴呢絨

各大時裝公司均有經售
發行所
地址重慶南路八號
電話八二六七八

註冊商標
上海美新毛織廠出品
金駝

寶馬奎甯丸
含量準足 治瘧迅速

老牌子 好信譽 嚴製配 高數銷
五百粒 壹百粒 各大藥房均售
上海中興製藥廠出品

恭祝 卅 國慶
人人得意……
年年得意……

得意牙膏
泡沫持多·品質第一

恭祝國慶
國慶紀念
照相特價五天
全新結婚禮服●送到禮堂●優待五天●請先預定
特價 七千元 一萬元●結婚照 三萬元●禮服捧花免費
拍四寸藝術照●送十二寸放大
▲靜安寺路一二五一號
英雄照相館

雲裳 綢呢時裝
恭祝國慶
•欣逢開業•
八週紀念
大減價大贈品
特殊犧牲紀念品

•時裝•	•呢絨•	•綢緞•
羊毛呢長大衣 $900·000·—	美國呢旗袍料 $185·000·—	生絲織旗袍料 $85·000·—
美國呢長大衣 $750·000·—	兒童呢旗袍料 $225·000·—	可克丁旗袍料 $90·000·—
英國呢長大衣 $950·000·—	英國呢旗袍料 $395·000·—	凡力丁旗袍料 $150·000·—
	好萊塢旗袍料 $535·000·—	印花綢旗袍料 $165·000·—
	美國呢男袍料 $825·000·—	花緞旗袍料 $195·000·—
	嗶嘰呢男袍料 $895·000·—	丹鳳綢旗袍料 $255·000·—

•童裝• 羊毛呢西裝褲 $95·000·— 羊毛呢大衣 $200·000·— 全毛男西裝 $475·000·— 羊毛拉鍊衫 $560·000·—

林森中路 廣西路口 電話 八三六七三

慶祝國慶
卅
全部大減價壹天
上海帳子公司 總支各店聯合舉行
●購貨滿額三十萬元再贈送精美毛巾一條●
各貨一律削碼賤賣
總店……南京東路石路西 支店……南京經理處太平路九十六號

一西區股票權威一
地址靜安寺路百樂門三樓
維昌證券號
代客買賣證券 兼辦集團套利
手續簡便 交易迅速 利潤穩妥 厚實可靠
備有簡章 歡迎索閱
電話三五五三九
●上海證券交易所第七十五號經紀人●

通易信託公司
民國十年創立
經營 銀行 信託 證券 投資
存款放款匯兌抵押 代理保險地產買賣 代客買賣有價證券 專家設計生產投資
特設 集團證券投資 乙種信託投資 特約證券投資 信託活期存款 助學信託
簡章備索
★純益優厚★營運安全★
北京東路三八四號 電話九八一一八(五線)

四川美豐銀行
信託部證券組
上海證券交易所第一六五號經紀人
代理買賣證券
—兼辦—
證券集團套利
每單位國幣一百萬元
地址河南路五二一號 電話九一七二○

武昌起義的壯烈史

——本報資料室——

事先沒有預料成功

辛亥武昌起義的發難於中華民族的意義是最重大的，但是它的成功也是最不容易的。就在那一年三月二十九日革命黨在黃花岡起義失敗，元氣大傷，本來不想在短期內即圖再起。武漢方面，雖然有一批革命同志，但僅活動，但是經費和勢力都有限；新軍方面雖然也有不少人加入，但是清政府已有警覺。[illegible]

革命計劃完全洩漏

[illegible]

冒險起義光復武昌

[illegible]

黎元洪被推作都督

[illegible]

兵不血刃收復漢陽

[illegible]

外國領事嚴守中立

[illegible]

武漢三鎮全入掌握

[illegible]

各地響應革命完成

[illegible]

新聞報三十六年國慶特刊

發揚革命精神
掃除建國障礙

白崇禧題

三十六年度國慶紀念

繼往開來

吳國楨題

又逢卅六紀興邦，可奈狂瀾尚陸梁，願共薰蕕齊努力，許相為同慶重光。

吳鐵城

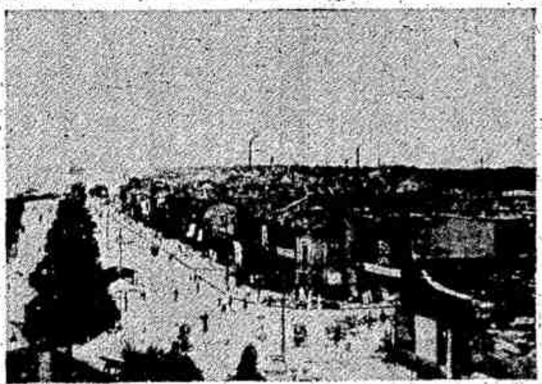

辛亥革命起義地——武昌全景

秋瑾女烈士遺容

勝利後第三度國慶

兩年來國內外大事

（上接第十七版）

十月八日 馬歇爾司徒雷登再度發表聯合聲明，陳述調處經過。
二十九日 蔣主席接見各方面代表，[illegible]八項要點和談基礎。
十一月四日 中美公布友好通商航海條約。
十五日 國民大會在京開幕。
二十八日 蔣主席代表國民政府向國民大會提出憲草。
十二月十日 外長會議對軸心五附庸國和約草案獲協議。
十四日 聯合國大會通過裁軍方案。
二十五日 國民大會完成憲草三讀程序，蔣主席代表政府接受憲法，國民大會決定三十六年十二月二十五日為行憲日期。國民大會閉幕。

三十六年

一月一日 國府頒大赦令。
八日 [illegible]中國大連。
九日 馬歇爾任國務卿，并發表[illegible]聲明。
二月二十七日 [illegible]太平洋日島嶼由美代管。
三月八日 中共人員撤返延安。
十一日 四國外長會議在莫斯科開幕。
二十日 國軍收復延安。
二十五日 [illegible]步驟，履行協定，將大連交還中國。
四月二日 聯合國安全理事會通過[illegible]太平洋日本代管島嶼。
十八日 中菲友好條約在馬尼剌簽字。
十八日 美參院通過杜魯門總統援助希土法案。
五月五日 蘇駐華大使訪王外長，提交蘇聯對我立即接收旅順大連之復文。
六日 菲參院拒絕批准中菲友好條約，要求[illegible]
二十日 國民參政會開幕。
二十四日 日社會黨領袖片山哲正式就任新首相。
三十日 蔣主席接見[illegible]。
六月三日 英分治印度計劃發表，試印以自治領地位。
五日 馬歇爾發表援歐計劃。
八日 印度國大黨決議，接受印度分治計劃。
十日 [illegible]侵入我新疆北塔山。
十六日 聯合國遠東經濟委員會在滬開幕。
十八日 英法外長[illegible]會議，同意設立[illegible]經濟委員會，并邀[illegible]參加。
三十日 [illegible]結束。
七月二日 三外長在巴黎會議，討論馬歇爾援歐[illegible]無結果而散。
四日 英宣佈印度分爲巴基斯坦及印度斯坦二自治領。
十一日 [illegible]
十一日 北塔山事件，我對外[illegible]
十八日 國務會議通過[illegible]
十九日 蘇拒絕參加對日和會。
二十一日 [illegible]
二十二日 [illegible]
八月七日 蔣主席[illegible]
八日 英下院通過[illegible]方案。
十五日 [illegible]
十七日 國府宣佈[illegible]
二十二日 [illegible]
二十四日 [illegible]
九月一日 蘇不開放大連，[illegible]
四日 全國[illegible]申報。
[illegible]四全會。
五日 行政院公佈[illegible]
六日 王外長赴美出席第二屆聯合國大會。
八日 蔣主席自廬山返京，[illegible]
九日 國民黨四中全會開幕。
十三日 宋子文[illegible]
十六日 聯合國大會在成功湖開幕。
十七日 中國表示對日和會立場，[illegible]
二十一日 巴黎十六國會議[illegible]
二十四日 [illegible]
二十八日 [illegible]
十月一日 [illegible]
四日 國軍收復烟台。
四日 蔣主席[illegible]
六日 立院決定[illegible]
七日 新共產國際[illegible]
八日 蔣主席[illegible]回平。

恭祝國慶

上海工業商業儲蓄銀行全人敬祝

正中書局

本週新書

下列各書均照定價五千倍發售　外埠酌加郵費

中國合作運動史
非列賓研究
土地制度
行政學概要
修訂平劇選
教育通訊
土壤微生物學
[illegible]

上週新書

經濟昆蟲學
聲韻學大綱
平面幾何學
兒童教育機關之管理
休息與節慾
體溫生理學

上海中國實業染織廠

本廠自本年三月間遭受火災蒙損甚重旋經悉力籌劃以謀復興業經重建完成並對各部業務擴充茲為優待顧客起見出品精良定價克己務希各界舊雨新交源源賜顧無任歡迎

擴充營業啓事

總廠
分廠
發行所
事務所
電報掛號五五八一號

鄒仲醫師遷移診所並裝置最新X光機啓事

（一）一般X光檢查（二）連續照片檢查（三）簡捷或集團防癆照片檢查（四）無骨影照片檢查

診所地址 陝西北路二〇三號（舊西摩路靜安寺路口）

門診時間 上午十時至十一時下午三時至六時星期日停診

恭祝國慶

南華棉織印染股份有限公司全人鞠躬

總管理處北京東路三六〇弄十一號電話九八六四一·九六一二〇

製造廠梵皇渡路三〇弄二九三號電話三九〇五六·二三五四六

恭祝國慶

浦東商業儲蓄銀行全體同人鞠躬

中正東路二八四號　電話一七四二六—七號

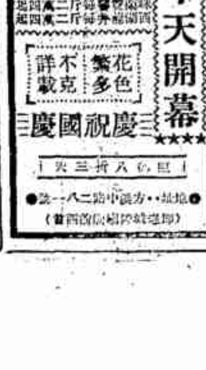

濕癬疥瘡患 請試用

疥濕減
Misugal OIL CREAM LIQUID

溶液 軟膏 油劑

四大特點：
無顏色一不留汚漬
無刺激一不擯店膏
無惡臭一不討人厭
無油膩一不沾衫褲

各大藥房均售

上海瑞華化學製藥廠出品

福星時裝公司
恭祝 十十 國慶紀念 舉行 大減價 三天

▲全部大衣▲一律賤賣 ▲開幕伊始▲特價犧牲

粗細皮貨 搜羅齊備 花色繁多 歡迎參觀

福州路浙江路轉角 電話九六四八七

上海裁綫公司
全國著名裁綫專家

慶祝國慶 十十 照常營業 發售 特價品 一天

南京西路一三〇號 國際飯店東首

美華女子服飾
擴充營業・改裝工竣

十十 國慶紀念 大特價

新式樣的發源地！
便宜貨的大本營！

特價犧牲品

英製維羅呢長大衣	每件$ 750000.起
英製維羅呢短大衣	每件$ 350000.起
三駝牌長毛絨大衣	每件$1850000.起
羊皮大衣	每件$2250000.起

地址．林森中路五二〇至二二號 TEL. 85555 81269

元大參行
●參業巨擘●批發總匯●

今日上午十時 隆重開幕

恭請 黃金榮先生 揭幕 顧蘭君小姐 曹慧麟 剪綵 ・敬請各界・光臨指教・

犧牲品

花旗洋參鬚	每兩$ 15•000•—
四川上白銀耳	每兩$ 20•000•—
紅直參鬚	每兩$ 45•000•—
吉林人參鬚	每兩$ 50•000•—
野山八百支西洋參	每兩$ 60•000•—
揀淨白燕	每兩$ 80•000•—
吉林人參條	每兩$120•000•—
野山別直參	每兩$400•000•—

★★★ 電話購貨 外埠郵購 隨接隨送 原班同件 ★★★

本行產地 吉林人參 暹邏官燕 四川銀耳 花旗洋參

設莊自運 關東鹿茸 老港濂珠 別直野參 霍山楓斗

珍貴補品 應有盡有

地址：寧海西路六四…六號（南京大戲院後面） 電話八四七一二

兒童歡迎 服法容易

慶祝國慶 十十

主治 蛔蟲病 積食 腹脹 腹痛

捷興大藥房 電話八二〇四七 全人敬賀

兒科良藥 福兒片

慶祝十十國慶

火炬牌 圍巾 到處有售

念年歷史 風行全國

榮協記 平 染織廠全人敬賀

十十 國慶紀念 特別新獻

西藏南路寧波路口 金谷飯店 川菜第一 西菜至上

莫非仙 楊華生 張樵儂 佩佩 蘿苓

Tel 90605 96889

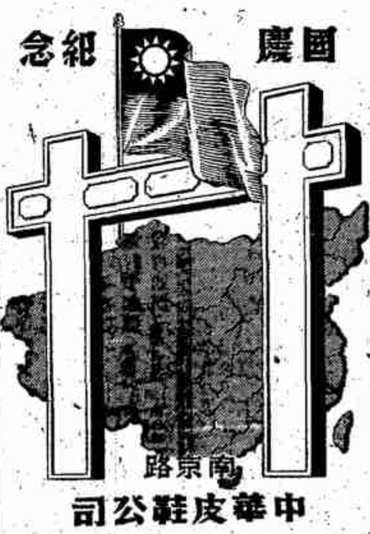

國慶紀念 十十 南京路 中華皮鞋公司

榮大祥
綢緞・呢絨・棉布・絨綫

恭祝 十十 國慶紀念

浙江路天津路口 電話九三六四五

景華時裝服飾公司
恭祝 十十 國慶雙十紀念

驚人大犧牲

品質細軟 光彩奪目

英製最高貴特號馬海大衣 每件一千五百萬元
英製最高貴頭號馬海大衣 每件一千二百五十萬元
駱駝毛大衣 每件二百七十五萬元
開水米大衣 每件一百八十五萬元

優待顧客 歡迎參觀

林森中路五六四……八號 電話八五五三八

慶祝國慶 十十

北平 美蘭 華北 興中

綢緞商行敬賀

本行搜羅北平庫緞窗帘材料歐美呢絨名廠綢緞種類齊全售價低廉敬請撰購歡迎參觀

創成全滬花色大本營！ 採集世界印花大總匯！

地址

公裕行
JOINT MERCHANDISE CO.

恭祝 國慶 廿

★公裕行全人敬祝★

總經理 月兎牌

白蘭花精 撥香玫瑰
三花香精 幽谷香精
桂花香精 晚香香精
夜來香香精 玫瑰香精
紫丁香精 白茉莉香精

中國總經理 公裕行 上海中正東路七號 電話八八二二二號

阿姐係說個閒話一眼勿錯

紗管 梭子
DOUBLE FISH BRAND BOBBIN & SHUTTLE

總要物事新式 像双魚牌 木質堅固 格種出品 旋走滑潤 賣頭拎光 用得長久 算得標準

大華紗管梭子廠中華紗管廠聯合辦事處

上海河南路三六號・電話一七七〇八號

信不信由你
同樣一双皮鞋 我們便宜三成

三天還洋 七天換貨

奚順興皮鞋店
總店 浙江路東新橋口
支店 西藏路四馬路口

中英乳白魚肝油

老幼皆宜

主治

久咳 肺病 瘰癧
軟骨症 發育不全
神經衰弱 體質虧
弱 病後失調 缺乏
維他命甲與丁而起
之諸般弱症老幼皆
宜

中英藥廠出品 中英大藥房發行

中英大補藥

功效

奮發精神 增長精力 健脾開胃
補血強身 味甘可口 老幼咸宜

主治

精神不振 身子衰倦 食慾缺損 消化不良
神經衰弱 感覺遲鈍 腎虧貧血 肺痨咳嗽
腦力衰頹 病後失調 諸虛百損 均有特效

中英大藥房發行

中英藥廠出品

中孚牌

上海 中孚金筆廠 榮譽出品

發行所：泗涇路三十六號

電話一九一八四 電報掛號四〇五〇

▲最新貢獻

14K 螺紋金套金筆
大同牌金套鋼筆

▲歡迎採購

全國獨一•呢絨專家

慶祝 十十 國慶

同新呢絨有限公司

開幕期內繼續減價

營業方針以薄利多賣為前提

一切設施以服務社會為原則

紀念品●犧牲品
花色繁多歡迎選購

河南中路二二二號
電話一一四二一•一一四二二

KK 註冊商標

凱凱牌

上海建國實業公司出品

總發行所★北京路一一四號電話一七一六八五
第一織造廠★新鄉路和平坊
第二織造廠★新疆路南林里

恭祝雙十國慶紀念 十十

京★滬★渝

鴻祥呢絨號 舉行 聯合大減價

京號中華路二一一號 滬號河南中路四二號 渝號保安路一二一號

恭祝 十十 國慶

老牌 風箏牌臘紙

創辦最早 上臘均勻
牌子最老 書寫潤滑
品質最好 紙質堅韌
行銷最廣• 久印不碎

勤業文具股份有限公司出品
全國各大文具書局均有出售

星霞

女子服飾專門商店

國慶 十十 紀念

舉行 半價 一天

•全日營業•歡迎參觀•

南京西路四五九號(成都路東)電話三八一六四

恭祝國慶 十十

美國奇異老牌 吐司架

（必備時貨）（首貨時新）
•活動貨品標塑陳列器•

●美國各式電灶電爐●

美國愛克美牌大小各式
110/220方棚

世界馳名U.S.A. KOHLER
可樂汽油發電機
1500W-110V
●歡迎參觀比較●

自動開停●經久耐用

馬力強大●發電穩足

•能供給表演當面•

全中國獨家經理
新生華行
上海中正中路八五四號
電話三一九一三

美國歐能牌大小交直流
汽油發電機

美國G.T.E牌
黑邊振流直型筆

英國石頭人牌大中小
電烙鐵

全齊花色電器日用商品

大文金筆

DIAMOND

正反可寫
終身保用

暢銷全國
各處均售

每枝出品經由鋼筆專家精密檢驗親加檢視筆尖光滑流利無漏水墨水等流弊

大文金筆廠出品
總發行所 上海南京西路二七〇弄三三號

恭祝 十十 國慶

上海鋼筆公司

政府註冊 鋼筆專家

派克51型金筆

愛弗釋，華脫門，犀飛利，
各種名貴金筆，活動鉛筆•

花色最多，定價最低
忠實服務，歡迎參觀
●同業批發，特別克己●

立單保用 電刻免費

河南中路一五二號（泗涇路口）

新村服務社專接

播音廣告 慶會 喜堂

沈菊隱 文化 滑稽

•各種節目• •均可照辦•

—普安路一四四號—

電話 84766

價廉物美 包退回換

註冊商標 三十六年式 202

司必靈鎖

各五金號均有出售

永利五金廠榮譽出品
廠址…小北門青蓮街一一六弄五號

養元參行

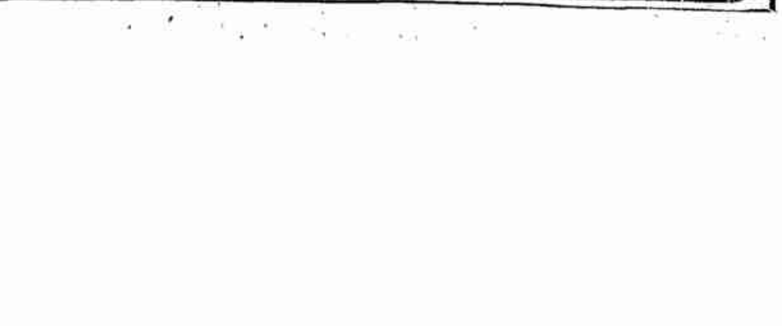

中華民國國慶頌詞

司徒雷登

值第一年一度之雙十節來臨之際，一般之情緒，多有啼笑皆非之感。今日國家未來之艱巨現實，但與此良辰佳日所代表之願望希望及崇高理想，構成一明顯之對照。以一革命爆發以來向爲中國之友好外邦觀察家之立場而言，如能思及下列兩點，則失望之思想即可改變，而此國慶佳節，即可成爲以真正爲國人民鼓勵爲國努力之動機。

㊀三十六年前十月十日之武漢起義，僅爲革命之開端，而此一革命，在全國以正統一與民主政府實現前，尚未完成，欲求達到此目的，惟有完成一種自由、聽政、有組織與政說致務之公衆與論，使其憲政能發生效力。在此方面，已有不少進步，而此種進步，在目下所決定之憲法程序完全實行之後，即當更明顯。但具有大公無私精神與政治良心之知識份子，必須中止其被動與消極之態度，而應以積極之精神，追隨當年此日在武漢捨身取義之志士，努力於行政之改革。

㊁貫徹中華民國之進步，已因一次外國戰爭及其他與之有關經濟破壞之阻礙。此等困難已引起物質上與精神上[illegible]之情形，而此種情形更進而阻止革新之努力。但目下此等問題大半爲人事方面與內部之問題，若以從十個歷史事件同樣光榮希望與英勇之意志應付之，則無往而不可克服矣。

湖北倡導革命的……幾個典型人物

李廉方

編者按：李廉方先生現年六十九歲，早歲參加革命，自最初秘密組織及武昌首義，皆躬與其事。李氏現任湖北通志館館長，所撰辛亥武昌首義紀二冊，[illegible]

[illegible]

李長齡 [illegible]

殷子衡 [illegible]

潘善伯 [illegible]

黃吉亭 [illegible]

胡剛亭 [illegible]

本文作者李廉方

革命文獻

臨時大總統告各友邦書

[illegible]

中華民國臨時大總統孫文簽名。

待援書

黃興致潘鋼初等

[illegible]

國慶紀念祝詞

鄒魯

國父革命，不私其榮，救國救民，民主是崇，救溺六載，終竟成功；紀念國慶，我心滋悅；回溯既往，艱難挫折；檢討過去，繼續來者；初期革命，政治改革；推翻專治，建立民國，袁氏竊位，民國幾絕；本黨聲討，元惡殲滅；軍閥竊寄，國分南北；國父北伐，誓清餘孽；[illegible]時期分別，[illegible]；中道崩殂，妖魔猖獗；主席繼志，完成統一；訓政開始，庶政建設；[illegible]，忍無可忍，七七決起；二期革命，抗戰經營，舉國同心，勝利終握；[illegible]，內亂繼作；[illegible]；後期革命，戡亂尤急；赤禍不滅，[illegible]；同胞[illegible]，一心一德；共赴艱難，[illegible]；施行憲政，完成民治；[illegible]，本黨目的；憲政完成，目的乃達；國父遺教，[illegible]；守成不易；[illegible]；發揚光大，[illegible]；[illegible]；青天何高，白日何耀，[illegible]；四野謳歌，[illegible]；國運昌明，億萬無疆。

慶祝國慶

上海 中國絲棉毛織鋼筘廠

是中國最完備之紡織機械用品製造廠

本廠管理：大中華梭子廠　中華紗管廠　南洋電瓷廠　中國鋼絲綜廠　萬能鋼片廠

備有大批現貨

總管理處：上海七浦路一〇二號　電話四〇五〇三　[illegible]
第一廠：七浦路一三〇號
第二廠：周家嘴路一五四號
第三廠：安國路二八七弄十三號
漢口分銷處：[illegible]

雙十紀念永垂萬世　慶祝國慶　企新廣告公司敬祝

聯合電業公司（聯營行號首營）
無線電電器專家
備貨最精＊售價最廉
各式名牌收音機五十餘種陳列本公司
萬能無線電　RCA. 小型收音機

霞飛路一三九五號　電話七九三四三號
（善鐘路口）

各界一致讚許
經濟不失實用
書寫書在流利

金城自來水筆
金城筆廠出品

天豐良藥
力維隆
強身補血　健胃奮神

美商
美亞代理保險股份有限公司
創始於一九一九年
專營：水險　火險　船殼險　汽車險　空運險　意外險
上海中山東一路十七號
電話：一一一四四

海司登
玻璃手提包專家
精製各式皮件
各色NYLON絲皮包
五彩玻璃皮包
歡迎各界參觀選購

地址：南京西路七四三號

天章紙廠股份有限公司
事務所：虎丘路十四號二樓　電話：一〇二一四　一五八六六
東廠：浦東北護塘路三一三號　電話：(〇二)七四〇九三
西廠：楊樹浦路四〇八號　電話：五一四一九

長虹
商業照相館
益昌照相材料行　經理
兩日取件
專門翻攝
不管其他照相業務
踏遍上海祇此一家
文件　憑證　書契　單據　古玩　書畫
河南中路一四九號
泗涇路口
電話九一七三〇

第一流鑽戒
特點
顏色白淨．車工精細
翻頭光亮．鑲工精巧
國際首飾公司
南京路大新公司東

高尚家庭精明人仕以飲
安健兒
消毒牛奶
原價特價　至本月十五日截止　請速訂飲

價目：
半磅裝．三千五百元
一磅裝．六千五百元
二磅裝．一萬二千元
訂飲電話　三一七一八
上海乳品製造廠
發行所：新閘路六九三號
廠址：虹橋路塘子涇六五號

Farmacon 發康
補身體　強精神
蓋世英雄
10mg片　25mg針
發康藥廠　各藥房均售
南昌路(環龍路)一二七號
電話七四一二四號

上海信託公司
上海總公司
辦理國內各地匯兌
手續簡便　匯費低廉　交款迅速
地址：北京路一九〇號
電話：一二九二三號

主治：[illegible]

便必通潤腸丸
上海蔡吳大藥房出品

旋轉式柴油燃燒機

省料　管理簡便　少灰　占地小
根泰機器廠
[illegible]三〇〇號　電話六一六四一七轉

廿 恭祝 南國照相館
為慶祝國慶紀念照相七折優待

國慶紀念特刊
公益廣告公司敬祝　地址漢口路二六七號　電話九四五九八號

華德燈牌
WHATEH LAMPS
精良國貨

華德工廠出品
上海 中國
WHA TEH ELECTRIC MFG., CO.
SHANGHAI, CHINA.
製造廠 上海閘北歐陽路一九九號 二廠東京路二一九號
發行所 上海東京路二一九號 電話六〇〇九六〇一九

亞洲電器公司
地址：上海南京東路一八〇號

專銷本年度電器新出品 五花八門，收羅俱全，形形色色，應有盡有，陳列全世界名廠收音機

宗旨：為國家謀建設，為社會謀福利，為主顧謀實用

今日上午十時隆重開幕
（下午二時起正式營業）

緣起

亞洲電器公司二十年前原係由英美商人合資創辦。範圍廣大，營業於全國，所有著名出品如無綫電機，馬達，發電機，方棚，冰箱，風扇等，均已馳名遐邇，口碑載道。……實不勝榮幸惶愧之至。

飛盤展覽
一律特價
特價犧牲
營業範圍

今日假座元昌廣播電台 鶴鳴 XLAI-R3 播送節目

同孚路時裝大本營
地址：同孚路 同孚路 路路 成都路 靜安寺 靜安寺 路路 坊坊 北街

二十餘家同業

▲歡迎各界收聽點唱▼
遠征電台 週波一〇二〇 電話九三一八八

廿 恭祝國慶 特價三天
萬分誠意紀念偉大國慶 真誠犧牲貢獻各界人仕
大量監製．大批陳列．歡迎參觀
現成西裝
做工處處精細考究
式樣挺括
絕對擔保決不走樣
大量選到歐美最新穎厚呢秋冬大衣料
天氣漸冷趁早選定

錦錩
Chin Chon READY MADE SUITS 現成西裝
林森中路三八四號 社會局對面

十十是
十十是革命起義
起義為總理導師
導師為國爭光
爭光是基礎十十
紀念國慶
冬大衣 每件175萬
西裝 每套140萬

MKB 現成西裝
Ready made suits
林森中路三七二至四號

慶祝國慶 廿
信孚行全體同人謹祝

安保利心
心臟病高血壓

世安堂
總號：西藏中路55號（大世界北首）
心存濟世 志在保安
慶祝國慶廿半價發售
營業時間：上午九時至十二時 下午二時至六時
出品繁多 本堂出品 不及備載
鄭氏風濕藥酒　鄭氏胃痛酒　鄭氏止咳露　鄭氏保腎酒　鄭氏腰痛酒　鄭氏跌打藥酒　鄭製月信酒　婦科調經酒　萬應追風酒　百效斷蛇酒　虎骨木瓜酒　五加皮藥酒
藥類別　眞價實　主治　無欺假　價目
事在人為　問良心
本堂鄭重啓事
開幕舉行半價紀念 本堂滬號
決犧牲成本特別半價五天

高甜心減曼君
夫婦刻印

帆船牌
各大公司百貨商店及煙紙號均有出售
帆船牌絨線團
歡迎批發

信孚行出品
上海南京西路五九一弄一四九號．電話三七四一五號

大聲無綫電行
慶祝雙十節
本行榮譽出品 蘭林牌收音機
經售歐美各種收音機
5燈機 $1,650,000
6燈機 $1,850,000
地址：北京路142號

國慶十十慶祝
亨利皂燭鹼廠全體同人謹賀
發行所：西門路太平橋　電話 八二三一一 一〇一九七八

恭祝國慶 鎮江 上海 恒順醬醋廠
金風送爽 菊黃蟹肥 持螯賞菊 人生樂事
若無鎮江醋不足以顯蟹味鮮美
本廠精製 金山香醋 金山醬菜 金山醬油 如蒙賜顧 竭誠歡迎
電話購貨 隨接隨送
恒順醬醋廠全體同人鞠躬
鎮江電話：一三九一五九一
上海電話：八三三三五五六一四七五

美林登藥廠出品
Apopleyain

各大藥房均售

三星棉織廠
現成被頭
南京西路石路西
電話九四八三〇

國慶十十慶祝
新穀紡織印染公司
總公司 上海天津路永源里十四號 電話一三八二七 一〇七六〇
第一廠 第二廠 第三廠 第四廠

國慶畫刊

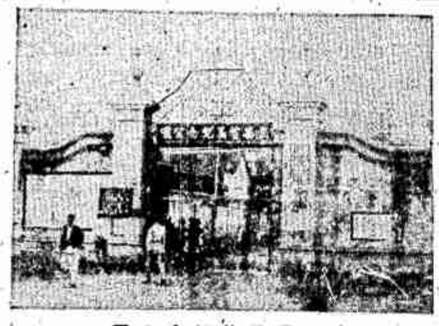

武昌首義紀念公園

國父辛亥年攝影

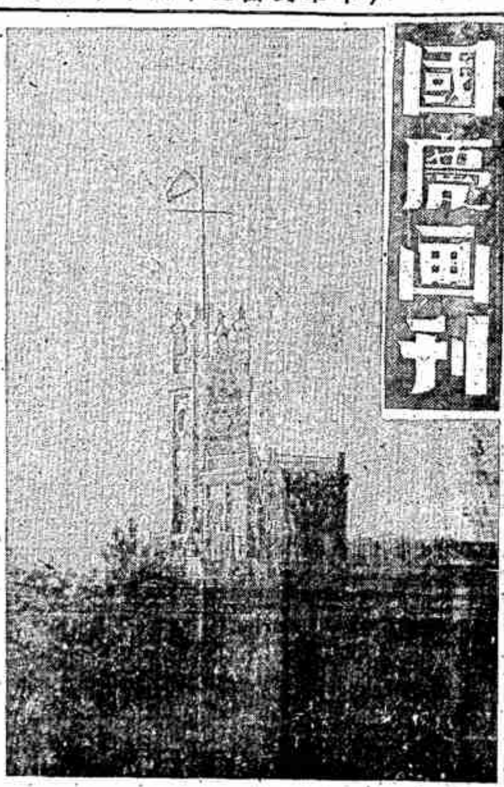

武昌黃鶴樓上國旗飄揚

武昌蛇山公園內黃克強先烈銅像

辛亥革命文獻展覽會今日開幕圖爲會場全景

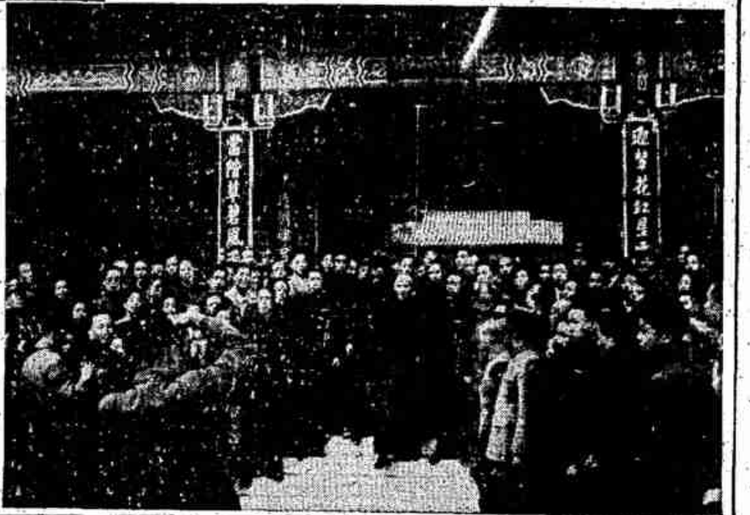

蔣主席十月五日遊北平萬壽山在排雲殿前與追隨歡呼之民衆合影

蔣主席漫步北平萬壽山萬字廊

發展中國航運
促進對外貿易
業務：客貨運輸 倉儲拖駁 代客報關 代理保險

國營招商局
總局 上海(〇)廣東路二〇號
電報掛號 中文〇〇〇一 英文"MERCHANTS"
電話 一九六〇〇轉接各部
竭誠服務社會・歡迎各界批評

金鼎牌 熱水瓶

牌子老・品質好・熱度高・式樣多
光大熱水瓶廠

懋昌
參燕藥 大同行
莫忘進補
健康

勤興紡織機械廠股份有限公司 增資公告

[illegible]

董事會謹啓

恭祝國慶
雙塔牌 模範調味粉
龍蝦牌 精美調味粉
上海模範味粉廠全體同人敬祝

恭祝國慶
正大針織廠股份有限公司全人鞠躬
廠址：肇周路二百弄十號 電話：八三五九二

相對坐談咳嗽頻作令人有難言之隱

保肺漿
呼吸器病 優良製劑
丸劑嗽・久嗽・乾咳・老年虛嗽・氣不喘・多痰・咯痰不出・氣管支炎・流行性感冒等・均易在短期內告痊・味美適口・攜帶咸宜
止咳化痰 強肺防癆
上海 太和藥房 發行
各大藥房均有售

恭祝國慶
上海證券交易所全體全人鞠躬

人造自來血
為最合生理作用之完善補劑
本品以有機鐵、燐、砒及維生素B等所製成，功能生血補腦，開胃療虛，增營養，健細胞，激發活力，調節內分泌，凡貧血萎黃、神經衰弱、營養不良、食慾缺乏、產後虛弱、腦力衰退、一切虛損，均具實效。
五洲藥廠出品 五洲藥房總發行

補藥 補針 補片

恭祝國慶
上海裕民毛絨線廠股份有限公司全體全人鞠躬

狗頭老牌
麻紗襪 線襪
上海鴻興織造廠出品
發行所：南京路慈淑大樓三一一號 電話：九〇一七二號

恭祝國慶
國華銀行全體同人鞠躬

恭祝國慶
亞洲銀行總行暨分行全人敬祝

鍋爐還是燒油省！
厚油(Bunker C)價較薄柴油低用於鍋爐之中仍較經濟●
「中工式」燃燒器能燒厚油
「旋轉式」燃燒機(俗有馬達者)不能燒厚油
欲拆「旋轉式」改回燒煤者請裝「中工式」
俾燒厚油代薄柴油或煤●

改裝簡捷 不用電力
說明備索 定價特廉
中國鍋爐工程公司
上海寧仁路183號 電話60997